



세계로, K-소음진동

2026년도 춘계 소음진동 학술대회

2026. 5. 27.(수) ~ 30.(토)

쑤비치 삼척
(강원도 삼척시 소재)

후원/협찬

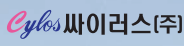

전시

싸이러스 | 알트소프트 | JINN | 케이티엠엔지니어링 | 케이티엠테크놀로지 | 지멘스인더스트리소프트웨어 | 키미이에스
뮐러비비엠코리아 | 에스앤브이코리아 | 미래엔시스 | 에스알테크 | 선테크 | 인페이스 | 팜테크 | 앤플릭스 | 에이비씨무역
헤더쿠스틱스코리아 | 비애피인스트루먼트 | 하이센이노텍 | 이넥스엠씨 | 오토시스 | 주원 | 원코스 | 하만 인터내셔널코리아
시그널링크 | 비햅텍스 | 카인큐텍 | 키슬러코리아 | 누비콤 | 로저테크 | 한국데베소프트 | 한국철도기술연구원

후원과 협찬에 감사드립니다.

SILVER+



SILVER



BRONZE+



BRONZE



ETC



소음진동 제품전시회 참여업체

싸이러스 | 알트소프트 | JINN | 케이티엠엔지니어링 | 케이티엠테크놀로지 | 지멘스인더스트리소프트웨어 | 키미이에스 | 윌러비비엠코리아
에스앤브이코리아 | 미래엔시스 | 에스알테크 | 선테크 | 인페이스 | 팜테크 | 앤플렉스 | 에이비씨무역 | 헤드어쿠스틱스코리아
비엔피인스트루먼트 | 하이센이노텍 | 이넥스엠씨 | 오토시스 | 주원 | 원코스 | 하만 인터내셔널코리아 | 시그널링크
비햅틱스 | 카인큐텍 | 키슬러코리아 | 누비콤 | 로거테크 | 한국데베소프트 | 한국철도기술연구원

총 일 정 표

(2026년도 춘계 소음진동 학술대회, 2026년 5월 27일(수)-30일(토), 슬비치 삼척/호텔동)

5월 27일(수)

논문발표(구두), 산·학·연·관 친선교류회, 한울원자력본부 투어, Welcome Reception

새선명
좌장

09:00~	산/학/연/관 친선교류회								
13:00~	한울원자력본부 투어								
14:00~	등록 : 사전등록자 확인 및 당일등록자 계속 접수 - 등록처								
발표장 시간	1층(Tower C/호텔동)				지하1층(Tower C/호텔동)				1층 로비
	그랜드볼룸[1]	그랜드볼룸[2]	에메랄드홀	오팔홀[1]	오팔홀[2]	릴리홀[1]	릴리홀[2]	사파이어홀[1]	
14:20~ 15:40 (90분)			음향 및 소음이론 [1] 정인지	IT, 전자 [1] 배성원	① 부문화별 정보교류회 ② 각종간담회	일반기계, 계측 및 모니터링 [1] 전중훈	수송기계[1] 김성현	진동, 동역학 및 제어이론 [1] 김재환	
15:40~	전시부스 투어(1층 로비), Break Time								
16:00~ 17:20 (90분)			음향 및 소음이론 [2] 김진욱	IT, 전자 [2] 김찬중	① 부문화별 정보교류회 ② 각종간담회	일반기계, 계측 및 모니터링 [2] 전중훈	수송기계[2] 손정우	진동, 동역학 및 제어이론 [2] 오충석	기회 멀티스케일 전산역학 윤태영
18:00~	Welcome Reception (그랜드볼룸 1F), 일반, 학생 - 학술대회 참가등록자 무료입장)								

소음진동
제품 전시회

5월 28일(목)

논문발표(구두/포스터), 키노트, 초청특별강연, 경품추첨 등 진행

08:30~	등록 : 사전등록자 확인 및 당일등록자 계속 접수 - 등록처								
발표장 시간	1층(Tower C/호텔동)				지하1층(Tower C/호텔동)				1층 로비
	그랜드볼룸[1]	그랜드볼룸[2]	에메랄드홀	오팔홀[1]	오팔홀[2]	릴리홀[1]	릴리홀[2]	사파이어홀[1]	
09:00~ 10:20 (90분)	기회 선박 구조소음 디지털 전환 기술 서윤호	기회 Dynamic substructuring 김진균	부문 자동차 NVH와 인공지능 [1] 이상권	특별 방위산업 소음진동 [1] 김준	① 부문화별 정보교류회 ② 각종간담회	일반기계, 계측 및 모니터링 [3] 전지현	부문 바닥충격음; 심리/제도 강민우	미니강연 현장엔지니어를 위한 진동학 입문 (역문규)	현장사례 박경수, 한제현
10:20~	전시부스 투어(1층 로비), Break Time								
10:40~ 12:00 (90분)	기회/특별 SIEMENS		부문 자동차 NVH와 인공지능 [2] 김효욱	특별 방위산업 소음진동 [2] 정의봉		기회 미래모빌리티 [1] 이효진	부문 바닥충격음; SI/데이터 신혜경		기회 가전 소음진동 기성현
12:00~13:40	점심(해파랑, 호텔동 1층), 전시부스투어(1층 로비), 평의원회(오찬회)								
13:00~13:40	포스터 발표[1](지하1층 로비), 전시부스 투어(1층 로비), Break Time								
13:40~ 15:00 (90분)	기회/특별 HARMAN		기회 자동차 NVH와 감성디자인 [1] 김기창	기회 비선형진동 [1] 이수일	① 부문화별 정보교류회 ② 각종간담회	기회 미래모빌리티 [2] 김용대	부문 바닥충격음; 이론/예측 장지호	기회 디지털헬스 이경태	특별 유양과화자 [1] 최영철
15:00~	전시부스 투어(1층 로비), Break Time								
15:20~ 16:40 (90분)	부문 미래융합기술 김완진	특별 한국철비전단지격 인증원 서윤호	기회 자동차 NVH와 감성디자인 [2] 김현수	기회 비선형진동 [2] 백승훈	연동형 학생멘토링 세션 (권준표) 이승철	기회 미래모빌리티 [3] 김성현	부문 바닥충격음; 재료/공법 김재호	부문 사하기반시설 진동 해석, 실험 및 평가 정형조	특별 유양과화자 [2] 강상욱
16:40~	Break Time								
17:00~17:10	개회식(에메랄드홀, 1F)				진행 : 김성현 학술이사				
17:10~17:50	초청특별강연(에메랄드홀, 1F) : 세계속의 K-원전 / 징희승 (한국수력원자력(주) 품질기술본부장)				강연종료후 경품추첨				
18:00~	만찬(그랜드볼룸, 1F)				진행 : 박춘수 학술이사				

소음진동
제품 전시회

5월 29일(금)

논문발표(구두/포스터), 전시부스 투어, 경품추첨 등

08:30~	등록 : 사전등록자 확인 및 당일등록자 계속 접수 - 등록처								
발표장 시간	1층(Tower C/호텔동)				지하1층(Tower C/호텔동)				1층 로비
	그랜드볼룸[1]	그랜드볼룸[2]	에메랄드홀	오팔홀[1]	오팔홀[2]	릴리홀[1]	릴리홀[2]	사파이어홀[1]	
08:40~ 10:00 (90분)	부문 첨단 항공우주 모빌리티 [1] 고정우	인공지능(AI) 마평식	에너지 이종길	부문 ISO/TC43 표준화 김용희	① 부문화별 정보교류회 ② 각종간담회	기회 미래모빌리티 [4] 박당희	부문 바닥충격음; 측정/평가 성요한	진동, 동역학 및 제어이론 [3] 이혁	기회 바이오 및 환경센서 박진성
10:00~10:40	포스터 발표[2](지하1층 로비, 좌장 : 김성현, 김진균, 박춘수, 손기성), 전시부스 투어(1층 로비) Break Time								
10:40~ 12:00 (90분)	부문 첨단 항공우주 모빌리티 [2] 김도형	부문 환경소음의 진단-예측-제어 융합기술 김필립	부문 철도 소음진동 최성훈	기회 실내음향 김신태	① 부문화별 정보교류회 ② 각종간담회	기회 미래모빌리티 [5] 문소연	부문 사운드스케이프 이승미	진동, 동역학 및 제어이론 [4] 이수목	

소음진동
제품 전시회

5월 30일(토)

09:30~ 대토론회 및 각 세션별 정보 교류회

* 개별 논문발표시간 : 초청특별강연 40분, 특별강연 40분, 세션키노트 30분, 유양과화자 25분, 구두 15분, 현장사례 10분, 포스터 발표 40분 배정
* 학술대회 총 일정 및 제공내용은 내부 일정에 따라 변동될 수 있습니다.

HYDROPHONES



H23-080

General purpose hydrophone
-174 dB re 1 v/ μ Pa sensitivity
100 kHz frequency response

H23-100

General purpose hydrophone
-178 dB re 1 v/ μ Pa sensitivity
120 kHz frequency response



H23-130

General purpose hydrophone
-182 dB re 1 v/ μ Pa sensitivity
150 kHz frequency response



H505L



H507A



TOWED ARRAY HYDROPHONE

H601



- Pressure Sensitivity : -205+/- 1.0dB re 1V/ μ Pa
- Resonant Frequency : >5kHz
- Frequency Response (\pm 1dB) : 3Hz~2000Hz
- Operational Pressure : 0~1500 psi
- Survival Pressure : 2500 psi, max





(주)엔브이티는 소음진동기술사 외 다수의 소음진동 전문인력과 프로그래머, GIS 분야 기술진 보유

시도 규모의 광역지역 Noise Map 작성을 위한 PC Network 구축 및 관련 업무에 필요한 다양한 S/W 보유

측정 장비 개발 및 판매 가능, 다양한 모니터링 장비 보유

대규모 소음지도 제작, 측정·분석·예측·통계 등
다년간의 환경소음진동 관련 경험을 토대로
정부 및 공기업 등 다수의 정부기관, 관련 업체와 프로젝트를 수행함

혁신적인 소음 매핑 솔루션

<p>소음진동컨설팅</p> 	<p>소음진동 측정·분석</p> 	<p>연구 및 개발</p>	
	<p>환경영향평가</p> 	<p>건축음향</p>	

[주요 사업내용]

소음진동컨설팅	환경영향평가	소음진동 측정·분석	건축음향	연구 및 개발
<p>소음진동배출시설에 의한 영향성 예측</p> <p>소음진동 발생 사업장의 민원 대응방안 컨설팅</p> <p>방음방진 대책안 수립</p>	<p>사격장 및 공항 등 소음시설의 영향성 예측</p> <p>교통소음진동 영향성평가</p> <p>사전환경성 검토 및 전략환경영향평가</p> <p>대도시 소음지도작성</p>	<p>소음진동 배출시설에 의한 주변 영향성 측정</p> <p>소음진동 발생설비 및 시설 측정</p> <p>저주파음 측정</p> <p>KOLAS 공인시험 (인정번호: KT1195)</p>	<p>다목적홀 및 공연장 음향설계</p> <p>소음영향인자 분석 및 최적 설계안 수립</p> <p>실내소음 진동 예측</p>	<p>소음진동 측정장비 개발</p> <p>방음대책 신기술 연구</p> <p>기술동향 조사 및 분석</p> <p>소음진동 관련 특허 보유</p>



LIG넥스원의 새 이름

LIG Defense & Aerospace

‘대한민국을 수호하는 것’
이것은 우리의 타고난 DNA

지키고 싶은 게 많은 만큼
지켜야 할 게 넓어진 만큼

우리의 DNA는
또 한 번 진화합니다

보이지 않는 곳부터 가보지 못한 곳까지
대한민국을 넘어 우주로

최고의 기술로 최상의 가치를 만듭니다!
Highest Value made by to Technology

대한민국 제품혁신대상 2019~2025 7회 연속수상

2022
대한민국 제품
혁신대상

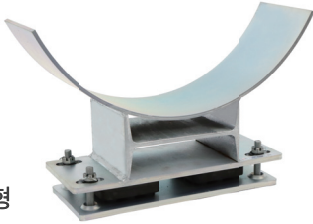

SRH-Shoe 일체형

2020
대한민국 제품
혁신대상



PO-MAT
이중 바닥 시스템

2019
대한민국 제품
혁신대상



VD10
Friction & Wire Damper



공업용소음기

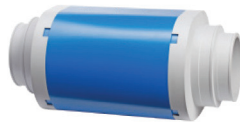

ANOS50
환기용 소음기

내진 KFI UL FM APPROVED

2021
대한민국 제품
혁신대상



ND-4W

2024
대한민국 제품
혁신대상



ND-SM
횡방향 흔들림 방지 버팀대

2023
대한민국 제품
혁신대상



SRM
Spring Rubber Mount



VWM51
Wire-Spring Mount

2025
대한민국 제품
혁신대상

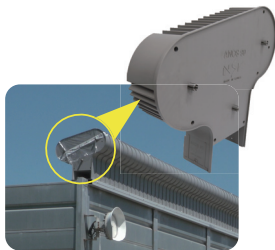

ANOS90
방음벽 및 감쇠기



FSL2
Spring Mount



ND-60



ND-70

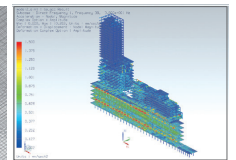
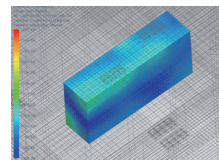
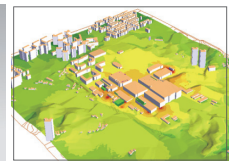
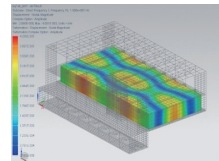

NEXT LEVEL NVH MEASUREMENT

정확한 데이터, 더 깊은 인사이트, 더 나은 제품

DEWESOFT는 NVH 테스트를 위한 가장 강력하고 유연한 하드웨어와 소프트웨어를 제공합니다. 진동, 소음, 음향, 구조, 모달, 음원분석까지 모든 것을 하나의 통합 플랫폼에서.



STRUCTURAL DYNAMICS
Modal, FRF, ODS

INTERIOR NOISE
Cabin Noise, Interior Sound Quality

EXHAUST NOISE
Order Tracking, Sound Quality

POWERTRAIN NVH
Engine, Gearbox, eMotor, Vibration & Noise

ROAD NOISE
Pass-by, Tire / Road Noise, Frequency Analysis



정확한 측정

고성능 하드웨어로 신뢰할 수 있는 데이터 확보



효율적인 테스트

직관적인 소프트웨어로 테스트 시간 단축



신뢰할 수 있는 파트너

전 세계 NVH 전문가들이 선택한 솔루션



유연한 확장성

필요에 따라 확장 가능한 모듈형 플랫폼

SIRIUS® MODULES

High-Performance Data Acquisition



- 최고의 성능과 유연성을 갖춘 모듈형 DAQ
- 다양한 센서와 신호에 대응하는 폭넓은 I/O
- 동기화된 고속 데이터 수집

KRYPTON®

Rugged, Portable Data Acquisition



- 견고하고 휴대 가능한 울인원 데이터 수집 시스템
- 거친 환경에서도 안정적인 성능
- 간편한 설치와 강력한 확장성

IOLITE®

Modular & Versatile Signal Conditioning



- 다양한 신호를 위한 모듈형 신호 컨디셔닝
- 전압, IEPE, 브리지, 차지, 온도, RPM 등 지원
- 모든 DEWESOFT 시스템과 완벽 호환

DEWESOFTX® – POWERFUL NVH ANALYSIS SOFTWARE



- 실시간 데이터 모니터링
- FFT, 오더 분석, 트래킹
- 음원 분석 (Sound Maps)
- 모달 분석 (ODS / EMA)
- 자동화 리포트 및 데이터 관리

NVH SOLUTIONS FOR EVERY STAGE

<p>설계 / 시뮬레이션 가장 검증과 예측으로 개발 초기 NVH 성능 확보</p>	<p>프로토타입 테스트 다양한 환경에서 정밀한 측정과 분석</p>	<p>데이터 분석 & 인사이트 고급 분석 기능으로 더 깊은 인사이트 도출</p>	<p>문제 해결 & 최적화 원인 파악 및 솔루션 검증으로 최적의 성능 달성</p>	<p>생산 / 품질 관리 지속적인 모니터링과 품질 관리</p>
---	--	--	---	--

KEY NVH MEASUREMENTS

Time Data Analysis	FFT Analysis	Order Tracking	Modal Analysis	Operational Deflection Shape
Sound Quality (PEAQ, PESQ)	Sound Intensity Mapping	Pass-by Analysis	Transfer Path Analysis	Multi-Physics (Combustion, ePowertrain)

SOLUTIONS FOR EVERY INDUSTRY



GLOBAL PRESENCE

90+ COUNTRIES 20,000+ CUSTOMERS 1998 FOUNDED

Low Noise, Low Vibration for HEAVY DUTY

FLowsERVE *SIHI® Pumps*

- Dry Vacuum Pumps
- Liquid Ring Vacuum Pumps
- Liquid Ring Compressors
- Engineered Systems
- Gas Ejectors

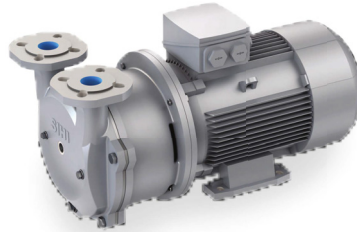

FLowsERVE SIHI: 80+ YEARS LEADING VACUUM SOLUTIONS

- **DURCO® ▪ SIHI® ▪ WORTHINGTON® ▪ BYRON JACKSON®**
- **INNOMAG® ▪ IDP® ▪ LAWRENCE PUMPS® ▪ SCIENCO®**
- **NIIGATA WORTHINGTON™ ▪ FLOWSERVE**



(주)한나래 인터내셔널
HANNARAE INTERNATIONAL CO.,LTD.

(주) 한나래인터내셔널
서울시 강남구 테헤란로 329 삼흥빌딩 905호
Tel. +82-2-561-7800
HANNACO@HNRLTD.COM

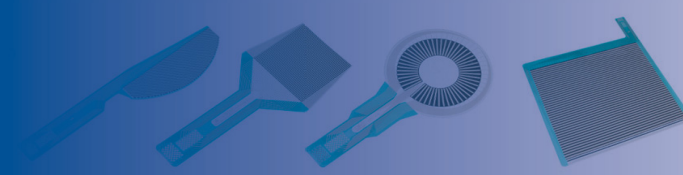

압력을 가시화하고, 성능을 최적화하다.

압력 분포 측정의 글로벌 스탠다드 TEKSCAN

Tekscan은 30년 이상 압력 측정 기술의 혁신을 선도해 온 글로벌 리더입니다.
연구, 설계, 품질 검증의 전 과정에서 정확하고 신뢰할 수 있는 데이터를 제공합니다.

TEKSCAN의 핵심 가치



정확한 측정

고해상도 센서로
정밀한 압력 분포 측정



얇고 유연한 센서

다양한 형상과 곡면에 적용 가능한
초박형*유연 센서 기술



신뢰성 및 재현성

반복 측정에도 일관된 데이터로
연구 및 검증 신뢰도 향상



직관적인 분석 소프트웨어

사용이 편리한 소프트웨어로
데이터 시각화 및 심층 분석 지원



글로벌 지원

전 세계 네트워크를 통한
기술 지원 및 서비스

주요 적용분야



압력 분포 측정 시스템

얇고 유연한 센서를 활용한 접촉면
압력 분포의 실시간 측정 및 분석



체압 분포 측정 시스템

인체와 좌석, 매트리스 등의 표면
사이 압력 분포를 측정 및 분석

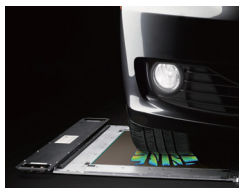

타이어 분석 솔루션

타이어와 노면 사이의 접지 압력
분포 측정 및 분석 솔루션

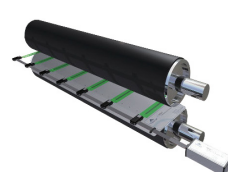

니프 압력 정렬 장치

필름형 압력 센서를 사용하여 니프 롤
사이 압력 분포 및 폭 측정 솔루션



힘 측정 시스템

FlexiForce 센서를 활용한 사용자
친화적인 포스 측정 시스템

K-Unmanned Space Station (KUSS) 구축을 통한 우주 서비스 · 제조 핵심기술 선도

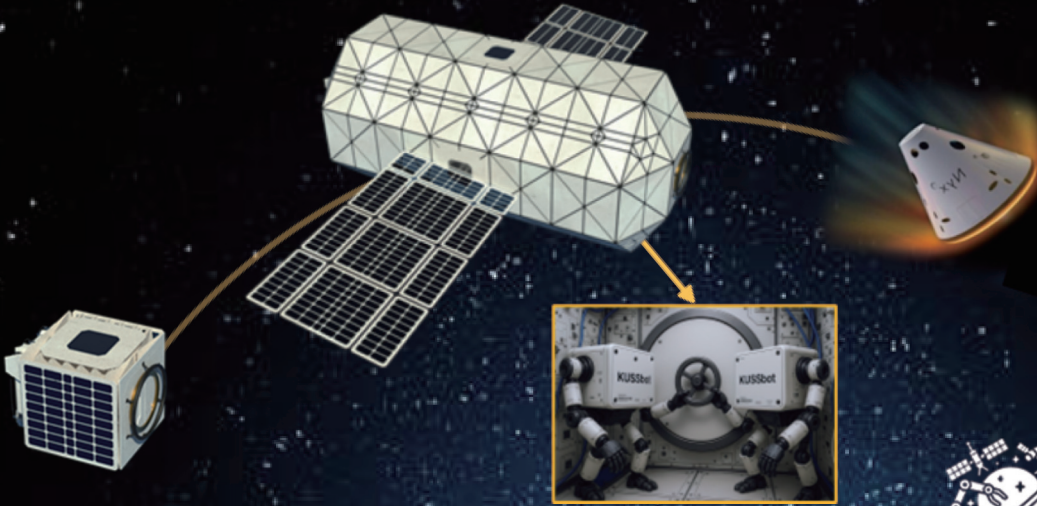

우주 서비스 및 제조 연구센터

In-Space Servicing and Manufacturing Research Center (ISMRC)

센터장 | 한재흥



1

KUSS플랫폼 구축 기술 개발

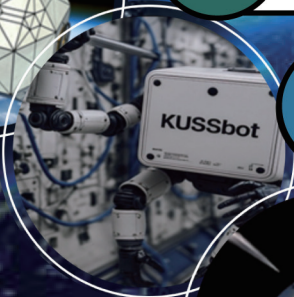

2

KUSSbot 설계 및 운용

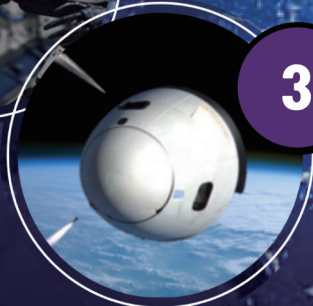

3

물류 및 재진입/화수 기술 개발

본 프로그램은 2026년도 춘계 소음진동 학술대회 참가자를 대상으로 배포되며, 프로그램의 최종 버전은 학술대회 현장에 배포될 예정입니다. 사전에 배포되는 PDF버전의 경우 발표일정을 제외한 기타 내용의 변동이 있을 수 있습니다.

초청합니다

한 국소음진동공학회 회원 여러분, 안녕하십니까!
소음진동 학문과 기술발전을 위해 연구와 개발에 매진하시는 회원 여러분 및 소음진동 전문가 여러분의 건승을 기원합니다.

우리 한국소음진동공학회 2026년도 춘계 학술대회는 “세계로, K-소음진동”을 주제로 소음진동 분야의 학술연구 강연과 연구 결과 발표 등으로 구성하여, 푸른 동해 바다의 물결과 파도가 넘실거리는 삼척에 위치한 **솔비치 삼척**에서 **5월 27일(수)~30일(토)까지 4일간**에 걸쳐 개최하게 되었습니다. 이 뜻 깊은 자리를 함께하고자 회원 및 소음진동 전문가 여러분을 초청합니다.

이번 학술대회는 최근 에너지 전환과 원자력 산업에서의 소음진동 연구분야를 조망할 수 있도록 한국수력원자력(한수원) 관계자를 초청하여 특별강연을 들을 수 있는 기회를 마련하였습니다. 국내/외 에너지 분야의 핵심 기술과 소음진동 이슈를 심도 있게 살펴볼 수 있는 귀중한 시간이 될 것으로 기대합니다.

또한, 미래모빌리티, 철도 소음진동, 방위산업 소음진동, 바닥충격음, 실내음향, 사운드스케이프, Dynamic Substructuring, 멀티스케일 전산역학, 가전 소음진동, 자동차 NVH와 감성디자인-인간공학, 디지털헬스, 미래융합기술, 바이오 및 환경 센서 응용연구, 비선형 진동, 선박 구조소음디지털 전환기술, 첨단 항공우주 모빌리티, 사회기반시설의 진동해석 및 실험평가 분야 등 다양한 기획세션과 부문의회의 참여를 통해 소음진동 관련 주옥같은 연구 성과로 320여 편의 학술발표가 진행될 예정입니다. 본 학술대회를 통해 소음진동의 융합된 학술 교류의 장을 마련할 수 있도록 참여해주신 소음진동 전문가 및 기획자 여러분께 진심으로 감사드립니다.

아울러, 유망과학자 분들을 초청하여 새로운 연구 트렌드를 확인할 수 있는 유망과학자 세션도 함께 마련하였습니다. 특히, 대회 1일차인 5월 27일(수)에는 한국수력원자력의 한울원자력본부 견학으로 소음진동분야와 원자력 산업의 접점을 직접 체험하고 현장 전문가들과 교류할 수 있는 특별한 기회가 될 것입니다.

끝으로, 본 학술대회의 성공적인 개최를 위해 물심양면으로 후원해 주신 특별회원사 및 협력사 여러분께 감사드립니다. 또한, 소음진동 제품의 신기술 소개와 제품전시로 전시회에 참여한 참여사 여러분의 애정에 진심으로 고마운 말씀을 전합니다. 더불어, 행사 준비에 노고를 아끼지 않은 조직위원 여러분과 임원진 여러분, 그리고 학회 사무국 직원 여러분의 노고에 감사드립니다.

이번 기회를 통해 다양한 분야의 연구자들과 학술적·기술적 교류를 할 수 있는 회의의 장에 함께하시길 바랍니다.

2026년도 춘계 대회 조직위원장 **최영철**
(사)한국소음진동공학회 회장 **송영천**

조직위원회

▷ 대회장 : 송영천 회장

▷ 조직위원회

- 위 원 장 : 최영철 부회장
- 간 사 : 박춘수 학술이사
- 위 원 : 김성현, 김진균, 박춘수, 박현우, 손기성, 이승철 학술이사
- 기획 및 좌장 : 강민우(건설기술연), 강상욱(한성대), 고정우(항공대), 기성현(LG전자), 김기창(현대자동차), 김도형(항공우주연), 김신태(서울시립대), 김완진(국립한밭대), 김용대(현대자동차), 김용희(영산대), 김재호(현대건설), 김재환(국립금오공대), 김준(LIG D&A), 김진욱(경북대), 김찬중(부경대), 김필립(건설기술연), 김현수(동의대), 김호욱(인하대), 마평식(가천대), 문소연(하만), 박경수(가천대), 박당희(현대자동차), 박진성(성균관대), 배성원(LG전자), 백승훈(부산대), 서유희(기계연), 성요한(우미건설), 손기성(세안기술), 손정우(국립금오공대), 신혜경(건설기술연), 오종석(공주대), 윤태영(국립창원대), 이경태(부전전자), 이상권(인하대), 이송미(전남대), 이수목(삼우ANC), 이수일(서울시립대), 이종길(국립경국대), 이혁(기계연), 이효진(방재시험연), 장지호(표준과학연), 전지현(원자력연), 전중훈(항공우주연), 정의봉(LIG D&A), 정인지(표준과학연), 정형조(KAIST), 최성훈(철도기술연), 한제현(한국공학대)

▷ 학회임원 : 송영천 회장, 김명준 수석부회장, 이진우, 문석준 감사, 박경수, 박용화, 강상욱, 최영철, 정정호, 고효인, 김주형, 오일권, 김동균, 김태호, 류길수, 박동철, 박성환, 박천권, 이종학, 이두호, 이장현, 임승철, 전상은, 진심원, 최성훈, 최현, 한재홍 부회장, 고도영, 김도형, 김성현, 김용희, 김재환, 김지석, 김진균, 김찬중, 김현준, 김흥수, 노건우, 류종관, 류훈재, 마평식, 박상희, 박진성, 박춘수, 박태호, 박현우, 배성원, 서유희, 손기성, 손동훈, 손정우, 송보근, 오기용, 오주환, 윤길호, 윤태영, 이병권, 이승철, 이용용, 이정우, 이현욱, 전형준, 정철웅, 조완호, 지해영, 최정우, 한제현, 홍성호, 홍주영 이사

▷ 위원회 및 부문회 : 정진태(윤리), 정정호(국제협력자문), 양원영(여성), 오기용(학생), 이장현(기술지원단), 최정우(시혁신), 강영식(기계), 류종관(건축), 정형조(토목), 김완진(미래융합), 박진호(원자력 에너지), 이상권(자동차), 설한신(조선), 최성훈(철도), 김도형(항공 우주), 전형준(환경 보건), 김용희(ISO/TC43), 이안성(ISO/TC108) 부문/위원회장

▷ 사무국(행정지원) : 이호철 국장, 이지은 차장, 박한아 팀장, 장지영 사원, 김원희 사원, 이정민 사원

목차

총일정표

초청의 글

조직위원회

학술대회 등록안내 (등록회비) 4

경품 행사 안내

주요강연 및 행사

초청특별강연 7
 키노트 8
 미니강습 10
 학생멘토링 11
 기업특별세션(지멘스, 하만) 12

행사장 배치도 및 전시회 출품 업체 현황

행사장 배치도 14
 전시회 출품 업체 16

세션 진행 및 발표 참가 요령, 발표시간표

시상 안내(우수논문상 및 우수사례 등) 27
 [좌장] 세션진행 요령 28
 [구두발표] 참가 요령 29
 [포스터발표] 참가 요령 30
 좌장별 시간표 31
 발표자별 시간표 33

발표 논문제목

세션별 발표논문 제목 38

기타 행사 및 숙박, 오시는 길 안내

숙박안내 63
 교통편 안내 65
 행사장 부대시설 안내 66
 주변 관광 67
 한울원자력본부 투어 69

학술대회 등록안내

등록방법 (일반참가)

사전등록 2026년 5월 13일(수) 18:00 이전에 등록(등록회비 할인 혜택 : 아래 표 참조)

- 학술대회 홈페이지(conf.ksnve.or.kr) 또는 본 안내서에 첨부된 사전등록신청서 참고

당일등록 2026년 5월 13일(수) 18:00 이후부터 행사 당일까지 등록

- 학술대회 홈페이지(conf.ksnve.or.kr) 참고

등록회비

학술대회 등록회비에는 아래 제공내용 외에 교통비와 숙박비는 개별 부담입니다. 학술대회 등록회비에 대해서는 법인세법 제121조에 따라 계산서 혹은 세금계산서 발급이 되지 않습니다(카드결제, 현금영수증 발급가능).

구 분	등록회비		제공내용									
	회 원 연차회원	비회원	발표장 출입	전시장 출입	초록집 (PDF)	프로그램북	웹캠 리셉션	중식	만찬	기념품	경품 응모	
사전 등록	일 반	250,000원	310,000원	○	○	온라인 제공	○	○	○	○	○	○
		310,000원										
	학 생	160,000원	190,000원	○	○	온라인 제공	○	○	○	-	○	○
190,000원												
학부학생	50,000원	80,000원	○	○	온라인 제공	○	○	○	-	○	○	
	80,000원											
당일 등록	일 반	270,000원	330,000원	○	○	온라인 제공	○	○	○	○	○	○
		330,000원										
	학 생	180,000원	210,000원	○	○	온라인 제공	○	○	○	-	○	○
210,000원												
학부학생	70,000원	100,000원	○	○	온라인 제공	○	○	○	-	○	○	
	100,000원											

- 초록집은 온라인본(PDF)으로 제공(학회 홈페이지에서 다운로드).
- 웹캠리셉션, 중식 및 만찬의 식사제공은 행사 진행과정에 제공 여부 또는 내용이 변동될 수 있음.
- 선택사항 ; 학생(학부학생 포함)의 경우 사전등록기간내 (일반)만찬권 실비 구매 가능.
- 대리인으로 참가 시 학회사무국에 사전통보 후 참여 가능함(학부학생의 경우 대리인은 동일조건인 학부생에 준함).

취소 및 환불

발표자 : 발표계획서 제출 마감일까지 100% 환불, 확장요약문 제출 마감일까지 10% 제외 환불, 이후부터는 환불불가.

일반참가자 : 사전등록마감일까지 전액 환불, 이후부터는 환불불가.

단, 요약문 심사 결과 채택불가인 경우, 전액 환불가능하며, 천재지변 및 사회적 재난으로 인해 행사 당일에 취소되는 경우 50% 환불. 기타 사유로 인해 행사가 사전에 취소 또는 연기 될 경우 환불은 대회 조직위원회의 결정에 따름.

등록관련 유의 사항

- 회원은 당해연도 회비 납부한 경우(신입회원의 경우 등록일 전까지 가입절차를 마쳐야 함)에 한하며, 연체회원으로 등록 회비를 납부한 경우 당해연도 회원자격이 부여되지 않습니다.
 - 비회원으로 등록회비 납부한 후 회원가입을 하는 경우 당해연도 연회비가 면제됩니다.
 - 특별회원사 소속 직원 중 무료등록자는 팔히 사전등록 하여야 하며, 사전등록기간 이후에는 등록회비를 납부하여야 합니다(당해연도 회비를 납부한 회원사에 한합니다).
 - 학생등록자는 등록회비 납부 시 사무국으로부터 학생증 또는 재학증명서 제시 혹은 제출 요청 받을 수 있습니다.
 - 발표자 등록은 발표계획서 제출 시 등록신청서와 등록회비 전액을 납부하여야 함을 원칙으로 합니다.
 - 발표자는 동일인이 2편 초과 발표 시 추가등록회비(편당 5만원/회원, 비회원 동일) 부담하여야 합니다.
 - 상기 등록회비에 따른 제공내용은 행사일정에 따라 조정될 수 있습니다.
- ※ 사전등록 및 당일등록 시 등록회비에 대하여 계산서 발급이 되지 않은 관계로(법인세법 121조) 계산서 대체인 **지로용지를 미리 발급요청** 하거나 카드 또는 전자결제를 활용하십시오.(아래 납부 방법 참조)
 - 영수증은 세법상 1종류의 영수증만 가능합니다. - 현금영수증 발급가능 -

등록회비 납부방법

- ① 온라인 계좌이체 : 입금 및 등록 후 학술대회 홈페이지에서 접수 여부 확인.
 ☞ 하나은행 : 103-237748-00105 예금주 : 한국소음진동공학회
 ☞ 우리은행 : 1005-701-054614 예금주 : 사단법인 한국소음진동공학회
- ② 지로납부 : 인터넷 지로(<http://www.giro.or.kr>) 또는 각 금융기관 이용.
 ☞ 지로번호 7532021 가입자 : 한국소음진동공학회
- ③ 전자결제 : 학회 홈페이지(<http://www.ksnve.or.kr>) “학술대회”→“참가등록 후 등록회비 납부”
- ④ 학회 사무국 직접 납부 : 현금 또는 카드 사용, 현금영수증 발급가능

등록 및 문의처 : 사단법인 한국소음진동공학회 사무국
E-mail : ksnve@ksnve.or.kr, TEL : (02)3474-8002/3, FAX : (02)3474-8004, <https://www.ksnve.or.kr>



학술대회 참가 경품 행사

학술대회 모든 참가등록자에게는 푸짐한 경품행사에 참여할 수 있도록 경품권 제공

※ 학술대회 참가자를 대상으로 한 경품행사.

※ 경품권은 학술대회 참가 등록하신 분에게 제공되며, 당첨은 추첨 현장에 참석한 경우에 한하며 중복 당첨은 불가합니다.

• 경품 추첨 : 학술대회 행사기간 중 **2026. 5. 28.(목), 17:50~**, 초청특별강연 종료후, 이메일드룰

(진행하는 과정에 일부 경품은 유사 경품으로 변경될 수 있으며, 추첨 시간은 진행과정에 다소 변동될 수 있습니다.)

01



1등 : 맥북 네오 13 (1명)

협찬



LG전자 공기 정정기(1명)

협찬 경품 : LG전자

협찬



하만카돈 AURA STUDIO 5 블루투스 스피커 (1명)

협찬 경품 : 하만 인터내셔널

또 한번의
경품 당첨 기회

전시부스 투어 경품 행사

전시부스 투어하고 푸짐한 경품의 행운을 뽐으세요 ~!!

※ 학술대회 기간중 진행되는 소음진동 제품 전시회에 각 전시부스를 방문하여, 신제품 및 신기술 소개를 받을 수 있는 기회와 경품 당첨의 기회를 가질 수 있는 찬스

- 제공되는 경품은 진행상황에 따라 변경 또는 빠르게 소진될 수 있음.
- 전시부스는 **최소 3곳 이상 투어하여, 뽑기 응모권을 받을 수 있습니다.**
- 자세한 내용은 학술대회 현장에서 확인가능합니다.

1등 미닉스 더 플렌더 음식물 처리기(40만원 상당, 1개)
3등 스타벅스 카드 상품권(2만원 상당, 10개)

2등 폴리오 미니맥스 마사지건(4.9만원 상당, 10개)
4등 투명 부채(250매)

초청특별강연

2026년 5월 28일(목) 17:10~17:50 | 에메랄드홀 (1F, 호텔동)

제목 :

세계속의 K-원전

K-Nuclear Power in the World

강연 : 장 희 승 (한국수력원자력(주) 품질기술본부장)

- (현) 한국수력원자력(주) 품질기술본부장
- (전) 한국수력원자력(주) 발전사업본부장
- (전) 한국수력원자력(주) 품질보증처장
- (전) 한국수력원자력(주) 엔지니어링지원단장



키노트[1]

2026년 5월 28일(목) 13:40~14:10 | 릴리홀[1] (B1F, 호텔동)

제목 :

MBSE기반 소음진동 참조모델 개발에 Co-simulation과 FRF/MDSA법 적용을 위한 전략

- 소음·진동 문제를 해결하기 위한 MBSE·MBD 기법의 도입
- 1DCAE를 활용한 기능 모델링과 시뮬레이션
- 1D-3D 모델 연계를 통해 최적화와 Co-Simulation
- MBSE·MBD 기반의 1DCAE/3DCAE 연계 설계



강연 : 오 재 응 (시스템엔지니어링 전문위원, 한양대학교 명예교수)

- 한국자동차협회(건교부) 상임고문(2020~현재)
- 한양대학교 기획처장(2002~2005)
- UC Berkeley, Maryland대학 교환교수(1988, 2003)
- 한국소음진동공학회 회장(2009~2010)
- 기아자동차 기술고문(1990~1998)
- 옥조근정훈장(2016)

키노트[2]

2026년 5월 28일(목) 15:20~15:50 | 릴리홀[1] (B1F, 호텔동)

Title :

Your Cognitive Profile May Determine Perceived Auditory Immersion

- Immersive experience and auditory information
- Self-construal modulates spatial attention
- Cross-cultural observation in auditory immersion



Lecturer : Sungyoung Kim

(Associate professor, Korea Advanced Institute of Science and Technology, KAIST)

- Recording Engineer, Korean Broadcasting System (KBS)
- Tonemeister Training, McGill University Ph.D. in Music, McGill University
- Research Associate, Yamaha Corporation
- Associate Professor, Rochester Institute of Technology (RIT)

키노트[3]

2026년 5월 29일(금) 08:40~09:10 | 릴리홀[1] (B1F, 호텔동)

Title :

AI-SQ Engineering and Creative Sound Design: A New Framework for EV Acoustics

- AI-SQ Engineering for next-generation sound quality evaluation and design
- AI-driven integration of psychoacoustics, feature analysis, and listening-based prediction
- Creative sound design methodology for automotive applications
- EV acoustics applications and future directions in ASD/AVAS and brand sound design



Lecturer : **Norio Kubo** (President, EV Soundscape Limited)

- Norio Kubo is President of EV Soundscape Limited, formerly Yokohama Institute of Acoustics, specializing in sound quality and sound design. He received his MSc in Sound and Vibration Studies from the Institute of Sound and Vibration Research, University of Southampton. He has led research and development of concept sounds for electric vehicles and managed sound quality evaluation projects for major Japanese automotive companies. Earlier in his career, he worked as an NVH test engineer at Goodyear Technical Center Japan, conducting tire noise and vibration evaluations for Japanese automotive manufacturers. He later joined Volkswagen Group Research as a doctoral researcher, where he investigated psychoacoustic approaches to engine sound quality improvement under academic supervision at Carl von Ossietzky University of Oldenburg and obtained a related patent. His work integrates psychoacoustics, AI-based sound evaluation, and active sound design. He has presented widely at international conferences such as Inter-Noise and received the Best Poster Prize at the JSAE Kanto Conference. His experience also includes brand sound design for sports goods, cosmetics, beverages, and household products.
- Research interests: Psychoacoustics, sound quality engineering, artificial intelligence for sound evaluation and design, creative automotive sound design, electric vehicle acoustics, ASD/AVAS development, and brand sound identity.

미니강습

2026년 5월 28일(목) 09:00~12:00 | 사파이어홀[1] (B1F, 호텔동)

본 학술대회 기간중에 개최되는 “미니강습회”는 소음진동 학문 보급을 목적으로 학술대회 참가자를 대상으로 진행되었습니다. 이번 강좌는 **현장엔지니어를 위한 진동학의 입문**을 중심으로 강연될 예정으로 관심 있는 분들의 많은 참여 바랍니다(수강료 무료 진행 ; 변경됨).

강연 연사 집필
“구조물의 진동해석”
할인가 구매 혜택 제공

▷ 강좌 소개 및 진행 안내

▷ 제목 : 현장엔지니어를 위한 진동학 입문

- 진동신호와 주파수
- 일자유도 진동계
- 진동계측방법

▷ 진행 방식 : 50분 강의 × 3교시

- 제 1 교시 09:00 ~ 09:50(50분)
- 제 2 교시 10:00 ~ 10:50(50분)
- 제 3 교시 11:00 ~ 11:50(50분)
- 질의/응답 및 종료 11:50 ~ 12:00(10분)

※ 상기 세부 진행 내용 및 일정은 당일 강연 진행과정에서 일부 변동될 수 있습니다.

▷ 연사 소개

▷ 연사 : **곽 문 규** (前 동국대학교 기계로봇에너지공학과 교수)

- 공학박사
- 관심분야 : 능동진동제어, 지능구조물, 유연 다물체 동역학, 유체-구조물 연성진동
- 연락처 : 010-6247-3705, kwakm@dgu.ac.kr



▷ 수강 안내

학술대회 참가자께서는 “미니강습” 수강이 가능하며, 강습회 교재 및 수료증 제공의 건은 무료수강으로 전환되면서 제공사항에서 제외되었음을 알려드립니다.

▷ 수강료 ; 무료

본 미니강습회는 2026년 5월 14일(목)부로 무료 수강으로 전환하여 진행되며, 사전에 수강료 납부하신 분께는 개별 환불예정입니다.

본 미니강습을 수강하시는 분께는 강연연사 집필의 “구조물의 진동해석” 저서를 약 50% 할인 금액(1만원)으로 구매 혜택이 제공되었습니다. 혜택을 받고자 하는 경우, 학술대회 당일 미니강습회 수강을 반드시 알리고, 구매 요령을 등록처에서 확인하시기 바랍니다.

문의 : 학회사무국 02-3474-8002, ksnve@ksnve.or.kr

학생멘토링 부제 : 당일 준비했던 고민이 소(음)진(동) 될 예정입니다.

2026년 5월 28일(목) 15:20~16:40 |
오팔홀[2] (1F, 호텔동)

2026년 춘계 소음진동 학술대회 프로그램의 일환으로, 「**권준표(아주대) 교수**」를 멘토로 초청하여 학생멘토링 세션을 통해 이공계 진로와 연구 방향 등 고민을 나눌 수 있는 자리를 마련하였습니다.

세계로, K-소음진동
2026년도 춘계 소음진동 학술대회
2026. 5. 27.(수) ~ 30.(토), 풀비치 삼척

▶ 멘토 약력 :

권 준 표(아주대 기계공학과 교수)
(유튜브 채널 : 권준표, @Kwonjunpyo)

전) Apple (Cupertino, CA) iPhone PD,
Plastic Materials Engineer
전) Max Planck Institute 박사후 연구원
(독일)

▶ 참여 대상 :

2026년 춘계 소음진동 학술대회에 참가하는 대학(원)생 누구나

▶ 참여 방법 (사전 신청 : 5월 13일(수)까지)

- 사전 신청 : 간단한 인적사항과 함께 멘토에게 궁금한 질문.
- 세션 당일, 본인의 질문에 대한 멘토의 심도 있는 의견을 청취.
- 현장 Q&A를 통해 추가적인 궁금증을 해소.
- (제안되는)고민의 주제는 학술대회 홈페이지를 통해 사전에 확인.

▶ 유의사항

- 본 세션은 선착순 **30명 내외**로 진행되며, 신청 인원 초과 시 조기에 마감될 수 있음.
- 적극적인 참가자에게는 소정의 상품 제공.

마감 임박!!!

당일 준비했던 고민이 곧 소진 될 예정입니다

음 동



X 학생멘토링 세션

일시 : 5월 28일(목)

시간 : 15:20~16:40

장소 : **오팔홀[2]** 풀비치 삼척(호텔동, 1층)

지금 바로 신청하세요!



참가 신청 : 한국소음진동공학회 학술대회 홈페이지 <https://conf.ksnve.or.kr>
문의 : 학회사무국 02-3474-8002, ksnve@ksnve.or.kr

지멘스 인더스트리 소프트웨어

SIEMENS

시험데이터 기반 AI를 활용한 NVH분석과 xDT를 활용한 소음진동 시험의 고도화

지멘스의 테스트 솔루션은 시기술을 적극 활용하여 제조과정에서의 시뮬레이션/테스트 과정을 간소화하고, 데이터의 정확성을 높이며, 제품 개발 시간을 단축하는 데 기여하고 있습니다. 특히, 데이터 수집을 위한 하드웨어와 처리 및 해석 소프트웨어를 통합하여 테스트 캠페인의 모든 단계를 효율적으로 지원합니다. 가상 프로토타이핑부터 실제 물리적 테스트 까지, 제품 개발 전반에 걸친 지멘스의 통합적인 테스트 솔루션을 직접 경험하고, 전문가들의 심도 있는 인사이트를 얻으시는 시간이 되시길 바랍니다.

▶ 일 시 : 2026년 5월 28일(목) 10:40~12:00

▶ 장 소 : 솔비치 삼척, 그랜드볼룸[1]

프로그램 (세부일정은 주최측 사정에 따라 변동될 수 있습니다.)

일 정	주 제	발 표
10:40~11:05	가상 모델과 센싱의 결합으로 완성하는 소음진동 시험의 고도화 가상 모델 생성을 위한 시뮬레이션과 시험의 역할을 설명하며, 생성된 가상 모델을 시험적 활용법과 예지보전을 위하여 어떻게 활용되는지 소개	이권형 프로 (TEST & xDT 프리세일즈 팀)
11:05~11:30	AI-ready 데이터 생성을 위한 Testlab 플랫폼 Simcenter Testing Solution의 대표 제품인 Testlab에서 AI-ready 데이터를 생성하기 위한 toolbox들을 소개. - Simcenter SCADAS RS, Schedule Designer, Process Designer, Data Management(TLDM) and Workflow Automation(TWA)	황대선 프로 (TEST 기술지원팀)
11:30~12:00	시험데이터 기반 AI를 활용한 NVH 분석 및 지능화 가능성 탐색 본 발표에서는 시험데이터 기반 NVH 분석에 AI 기술을 적용하여 성능 예측 및 이상 진단이 가능한지에 대한 방향성을 제시. RapidMiner을 활용한 데이터 분석 기능과 실제 적용 사례를 통해, NVH 분야에서 AI 기반 데이터 활용 및 지능화 가능성을 설명.	윤중현 프로 (Data Analysis 프리세일즈팀)

하만 인터내셔널

harman / kardon®

하만카돈 인사이트 - 카 오디오 사운드와 디자인을 중심으로

2026년 5월 28일(목)의 기업특별세션에서는 하만 인터내셔널 코리아의 대표를 비롯한 각 부서의 전문가들이 회사에 대한 소개, 하만카돈 브랜드 및 디자인 전략, 사운드 철학에 대하여 설명할 예정입니다. 또한 5월 27일~28일 동안 진행되는 별도의 차량 데모 세션에서는, 하만 ASE 엔지니어의 설명과 함께 하만카돈 카오디오 시스템을 직접 경험할 수 있는 기회도 제공합니다.

- ▶ 일 시 : 2026년 5월 28일(목) 13:40~15:00
- ▶ 장 소 : **솔비치 삼척, 그랜드볼룸[1]**

프로그램 (세부일정은 주최측 사정에 따라 변동될 수 있습니다.)

일 정	주 제	발 표
13:40~14:00	하만 인터내셔널 소개 자동차 오디오를 넘어 Cross-domain 제품 분야에서 선도적인 자동차 기술 분야의 글로벌 리더, 하만 (HARMAN)의 사업분야에 대한 소개	표종훈 (하만인터내셔널코리아 대표)
14:00~14:20	하만카돈 브랜드 소개 70년 이상, 최고 수준의 사운드, 우아한 디자인, 그리고 세심한 디테일을 통해 세계적으로 인정받는 오디오 브랜드인 하만카돈 브랜드 소개	정선용 프로 (Marketing 팀)
14:20~14:40	하만카돈 디자인 전략 하만카돈의 디자인 철학을 기반으로 한 통합적 디자인 언어와 산업 및 디지털 영역에서의 적용 방식에 대한 소개	이주은 프로 (Design 팀)
14:40~15:00	하만카돈 사운드 철학 카오디오에서 하만카돈이 추구하는 사운드 특징, 그리고 오디오 시스템 구성과 사운드 튜닝이 이루어지는 방식 소개	이정환 프로 (Acoustic System Engineering 팀)

행사장 배치도

(솔비치 삼척, Tower C(호텔동) 지하1층)

B1

솔비치 삼척 (호텔동)

솔비치 삼척 ; 리조트



- 1 헬컴센터 식음업장, 부대업장
- 2 TOWER A 객실
- 3 TOWER B
- 4 TOWER C 세미나실, 단체연회사무실
- 5 TOWER D 객실
- 6 산토리니광장

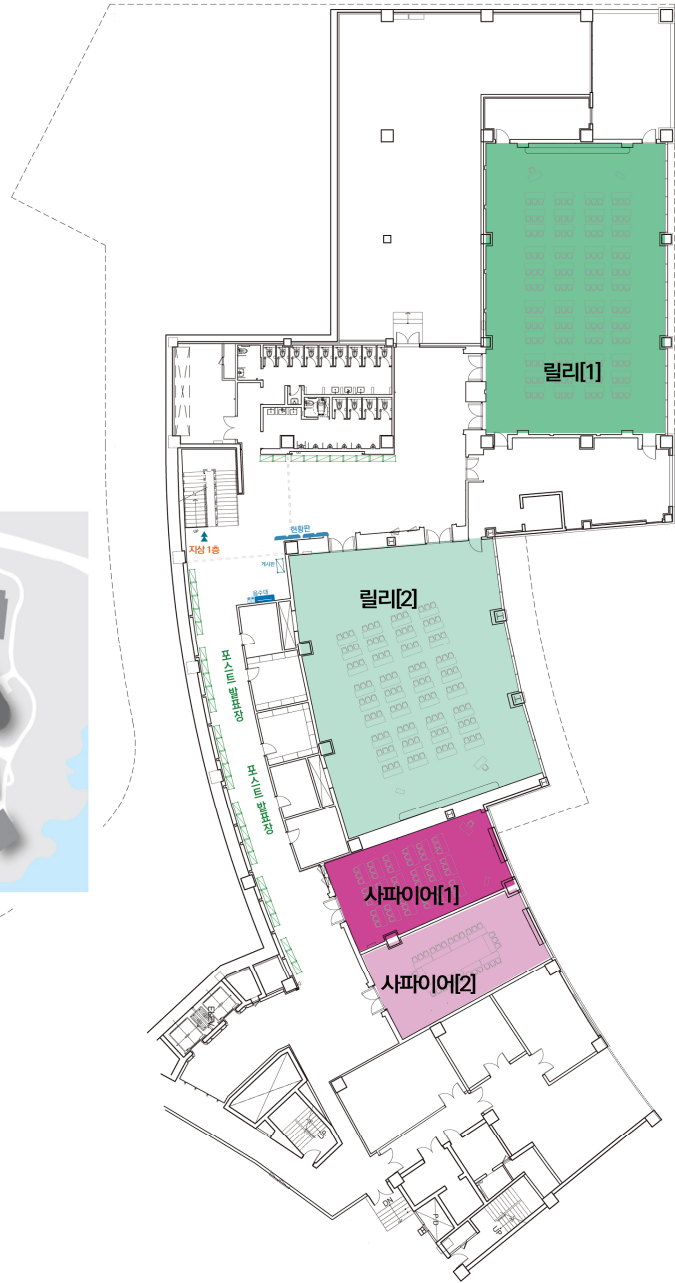

전시회 출품 업체

(접수/입금등록순)

회 사 명	싸이러스 www.cylos.co.kr		
대표자	박 성 환	부스위치(번호)	1,2
소재지	경기도 수원시 팔달구 덕영대로 697번길 7(화서동), 아트프라자 8층 1호		
출품품목	<ul style="list-style-type: none"> * 소음/진동 측정, 모달분석 시스템 m+p Analyzer : 독일 m+p international * 진동 가속도 센서 : 미국 Dytran Instruments, Inc. * 음향카메라(Acoustic Camera), Sound Level Meters : 노르웨이 Norsonic AS * 진동/충격/음향 교정시스템 : 독일 SPEKTRA * APS 저주파가진기 : 독일 SPEKTRA * 모니터링 시스템-CODA : 독일 m+p international * CAE 소프트웨어-FEMTools : 벨기에 DDS * 마이크로폰 : 독일 Microtech Gefell * 압력분포 측정기 : 미국 Tekscan, Inc 		
담당부서/담당자	영업지원부 / 유은채	전화번호	010-2411-3258
당일부스참여자	표세훈, 김보건	E-mail	ecyu@cylos.co.kr

회 사 명	알트소프트 www.altsoft.co.kr		
대표자	김 찬 흥	부스위치(번호)	3
소재지	서울 강남구 봉은사로 55길 20 (삼성동, 에이플러스하우스 2층)		
출품품목	<ul style="list-style-type: none"> * COMSOL Multiphysics® * COMSOL Compiler™ * COMSOL Server™ 		
담당부서/담당자	경영지원팀 / 탁자선	전화번호	010-2979-0561
당일부스참여자	권용희, 홍승모	E-mail	tak.js@altsoft.co.kr

회 사 명	JINN www.jinn.kr		
대표자	정 진 년	부스위치(번호)	4
소재지	경북 경산시 하양읍 지식산업4로 1길 28		
출품품목	<ul style="list-style-type: none"> * 4 poster / 사시모듈 NVH 성능 시험기 * (주)JINN은 소음진동내구 시험 장비 전문 제작 업체로 고객 맞춤형 시험기를 Smart LEGO type EMA(전자기식역추에이터)를 활용하여 국내외에 공급하고 있습니다. 		
담당부서/담당자	경영지원팀 / 송혜은	전화번호	010-2038-7328
당일부스참여자	정진년, 송혜은, 손병길	E-mail	sales@jinn.kr

회 사 명	케이티엠엔지니어링 www.ktmeng.com		
대표자	송 영 천	부스위치(번호)	5
소재지	경기 성남시 중원구 갈마치로 208 성남센트럴비즈타워 1202호, 1203호		
출품품목	 <ul style="list-style-type: none"> * PCB Piezotronics & IMI Industrial * COCO 80X, Benstone Vimonet 		
담당부서/담당자	설비진단영업팀 / 이상헌	전화번호	010-7123-2794
당일부스참여자	이상헌	E-mail	ktme@ktme.com

회 사 명	케이티엠테크놀로지 www.ktme.com		
대표자	송 영 천	부스위치(번호)	6
소재지	경기 성남시 분당구 대왕판교로 670 (삼평동, 유스페이스2)		
출품품목	 <ul style="list-style-type: none"> * PCB Piezotronics/Endevco : 가속도센서, 압력센서, 마이크로폰, 임팩트해머 등 * Larson Davis : 소음계, Noise Dosimeters(소음 노출 측정기) * The Modal Shop : 가진기 및 휴대용 진동캘리브레이터 		
담당부서/담당자	소음진동영업팀 / 정두섭	전화번호	010-7123-3952
당일부스참여자	정두섭, 정연빈	E-mail	sales2@ktme.com

회 사 명	지멘스인더스트리소프트웨어 www.siemens.com/ko-kr/		
대표자	오 병 준	부스위치(번호)	7,8,9
소재지	서울시 강남구 언주로 30길 39 린스퀘어 16층		
출품품목	 <ul style="list-style-type: none"> * 지멘스 디지털 인더스트리 소프트웨어는 시대적 요구에 맞춰 혁신적인 테스트 솔루션을 제공하며, 고객 여러분의 성공적인 제품 개발을 지원하고 있습니다. * 지멘스는 제조과정에서의 시뮬레이션/테스트 과정을 간소화하고 데이터의 정확성을 높이며, 제품 개발 시간을 단축하는데 기여하고 있습니다. * 지멘스의 테스트 솔루션은 데이터 수집 하드웨어와 처리 및 소프트웨어를 통합하여 테스트 캠페인의 모든 단계를 효율적으로 지원합니다. * 가상 프로토타이핑부터 실제 물리적 테스트까지, 제품 개발 전반에 걸친 지멘스의 통합적인 테스트 솔루션을 직접 경험하고, 전문가들의 심도 있는 인사이트를 얻으시는 시간이 되시길 바랍니다. 		
담당부서/담당자	영업팀 / 김성수	전화번호	010-4945-1412
당일부스참여자	김성수	E-mail	sungsu.kim@siemens.com

회 사 명	키미이에스 www.kimies.co.kr		
대표자	이 지 우	부스위치(번호)	10
소재지	서울시 서초구 서초중앙로14 하이트진로빌딩 17F		
출품품목	 * 지멘스 Testlab Solution		
담당부서/담당자	마케팅 / 유원하	전화번호	010-3302-8819
당일부스참여자	신장현, 조병옥, 오현철	E-mail	whyoo@kimi.co.kr

회 사 명	뮐러비비엠코리아 www.PAKsystem.co.kr		
대표자	박 천 권	부스위치(번호)	11
소재지	경기도 안양시 동안구 별말로66 평촌하이필드 A-715		
출품품목	 * 독일 MuellerBBM 의 Data Acquisition 시스템인 PAK SW, DecaQ HW, PAK Cloud * Large scale Turbine Engine Testing System * 디지털 트윈을 위한 Virtual Transformation, Dynamic Substructuring, Component TPA 소개		
담당부서/담당자	관리부 / 정태조	전화번호	010-9043-2284
당일부스참여자	박천권, 이정환, 가재원, 김형준	E-mail	tjung@PAKsystem.co.kr

회 사 명	에스앤브이코리아 www.snvkorea.co.kr		
대표자	최 승 일	부스위치(번호)	12
소재지	경기 고양시 일산동구 호수로 358-25 동문굿모닝타워 2차 418호		
출품품목	 * 프랑스 ACOEM사의 소음, 진동분석장비 : dB4-CUBE-FUSION-ORION, IRIS * 환경소음(항공기소음)-진동 모니터링시스템 : DUO-CUBE-FUSION-ORION * 소음지도-소음예측용 상용프로그램 : CadnaA, CadnaR, ODEON, Insul, Zorba, SONarchitect, dBSea * 소음-진동 측정기-FUSION, DUO, CUBE, 진동측정기, 환경진동측정기 * 건축음향분석장비(중간소음측정)류 : 4채널분석기, 경량충격음발생기, 중량충격음발생기, 무지향성스피커 음발생기등, 마이크로폰류, 가속도계류.		
담당부서/담당자	영업관리 / 박상후	전화번호	010-4782-9952
당일부스참여자	최승일, 박상후, 윤성희	E-mail	sichoi@snvkorea.co.kr

회 사 명	미래엔시스		www.mres.co.kr	
대표자	김 창 남	부스위치(번호)	13	
소재지	서울시 영등포구 국제금융로6길 33, 맨하탄빌딩 1232호			
출품품목 	* 다채널 소음진동분석기(OROS) * 휴대용 소음진동분석기(Benstone) * 측정용 센서 및 분석 소프트웨어 등.			
담당부서/담당자	관리부 / 이영규	전화번호	010-3886-0800	
당일부스참여자	김창남, 이영규, 이상인, 제해광	E-mail	mirae@mres.co.kr	
회 사 명	에스알테크		www.sunilrion.co.kr	
대표자	최 준 영	부스위치(번호)	14	
소재지	경기도 용인시 기흥구 신정로151번길 17-13 (신갈동)			
출품품목 	* 소음측정기 : NL-28, NL-43, NL-53, NL-63 * 진동측정기 : VM-56, VM-57, VM-82A * 진동분석기 : VA-14 * 휴대용 다채널 분석기 : SA-A1			
담당부서/담당자	영업부 / 최준영	전화번호	010-3625-8481	
당일부스참여자	최준영, 전웅권, 홍현기	E-mail	rion@sunilrion.co.kr	
회 사 명	선테크		isuntech.net	
대표자	김 남 룡	부스위치(번호)	15	
소재지	서울시 영등포구 영등포로 5길, 19 동아프라임밸리 907호			
출품품목 	* SVANTEK 소음 진동 측정기 * 소음 & 진동 측정기 (SVAN979, SV977D, SV971A, SV973A, SVAN958A) * 소음 & 진동 모니터링 시스템 (SV804, SV803, SV307, SV303) * 인체진동측정기 (SV100A, SV103, SV106D) * 임팩트볼(SP95), PULSE SOURCE(SP91) * 진동소음 교정기 등			
담당부서/담당자	기술영업 / 김남룡	전화번호	010-2292-0489	
당일부스참여자	김남룡, 김형근, 김동욱	E-mail	isuntech@empas.com	

회 사 명	인페이스 www.infaith.kr		
대표자	정 주 택	부스위치(번호)	16,17
소재지	경기도 용인시 기흥구 기흥로 58 기흥ICT 밸리 B동 407호		
출품품목	 <ul style="list-style-type: none"> * AI 및 CBM 기반 통합 진동 시각화 시스템 : aiONE * 저주파 및 고주파 통합 적용 HD 카메라 신제품 : Iris MA * 진동 시각화 + 고속 카메라 및 소프트웨어 통합 사용 가능 		
담당부서/담당자	솔루션팀 / 조정현	전화번호	010-3104-5550
당일부스참여자	정주택, 조정현, 김영상	E-mail	jhcho@infaith.kr

회 사 명	팜테크 www.famtech.co.kr		
대표자	윤 성 식, 김 민 영	부스위치(번호)	18
소재지	경남 창원시 성산구 상남로 35, 201호		
출품품목	 <p>* 주식회사 팜테크는 진동, 소음, 내구 분야에서 다양한 센서, 계측기, 시험기 및 분석 소프트웨어를 제공하는 통합 솔루션 기업입니다. 고객의 다양한 요구와 문제를 해결하기 위해 전문적인 기술 지원과 서비스를 제공합니다. 또한, 부품의 신뢰성 시험에 필요한 진동 시험기(Shaker)와 챔버(Chamber) 등 다양한 시험 기기를 공급합니다. 피로 내구 분석을 위한 후처리 전용 소프트웨어를 통해 신호 처리, 피로 수명 분석, 내구 시험 조건 산출, NVH 분석, CAE 피로 수명 분석 등 광범위한 기능을 지원합니다. 팜테크는 고객의 성공적인 제품 개발과 품질 향상을 위해 최선을 다하고 있습니다. 끊임없는 기술 혁신과 품질 향상을 통해 업계에서 신뢰받는 파트너로 자리매김하고 있습니다. 앞으로도 고객과 함께 성장하며, 최고의 솔루션을 제공하기 위해 노력할 것입니다. 팜테크는 진동, 소음, 내구 분야의 전문성을 바탕으로 고객의 성공을 지원합니다.</p>		
담당부서/담당자	관리부 / 이경희	전화번호	010-7258-3309
당일부스참여자	정기상, 전재우	E-mail	khlee@famtech.co.kr

회 사 명	앳플럭스 www.anflux.com		
대표자	강 만 호	부스위치(번호)	19
소재지	서울시 구로구 디지털로 34길 27 대륭포스트타워 3차 806호		
출품품목	 <ul style="list-style-type: none"> * ANSYS 제품군 		
담당부서/담당자	기술영업팀 / 이주철, 최승운	전화번호	010-8761-2851
당일부스참여자	이주철	E-mail	j2jclee@anflux.com

회 사 명	에이비씨무역 abctrd.com		
대표자	이 규 성	부스위치(번호)	20
소재지	서울시 강남구 선릉로 103길 11		
출품품목 	* Microflown Technologies : Scan & Paint(2D, 3D) / Intensity Probe / Acoustics Camera * DJB Instrument : Accelerometer * Microtech Gefell : Microphone * Sound Plan : Noise Mapping S/W		
담당부서/담당자	기술영업2팀 / 박종민	전화번호	010-6431-3143
당일부스참여자	박종민, 안상현	E-mail	abc@abctrd.com

회 사 명	헤드어쿠스틱스코리아 www.head-acoustics.com		
대표자	이 승 아	부스위치(번호)	21
소재지	서울시 강남구 선릉로 103길 11, 4층		
출품품목 	* Artemis Suite - 신호분석 프로그램 (NVH, Sound Quality 등) * SQadriga III / SQobold - Mobile Frontend * HEADlab Gen II - Multi channel Frontend		
담당부서/담당자	SVP팀 / 최재성	전화번호	010-4179-0585
당일부스참여자	최재성, 최재현	E-mail	jae-sung.choi@head-acoustics.com

회 사 명	비엔피인스트루먼트 www.bandp.co.kr/home		
대표자	홍 경 하	부스위치(번호)	22
소재지	서울 강남구 도곡로2길 10, 뱅뱅별관 1층		
출품품목 	* 마이크로폰, 소음진동 센서, 음향분석기, 고성능 DAQ, 대드론용 어쿠스틱 센서, 커스텀 마이크로폰, 센서 교정		
담당부서/담당자	T&M사업부 / 김현갑	전화번호	010-6786-9294
당일부스참여자	김현갑, 김진영	E-mail	sales@bandp.co.kr

회 사 명	하이센이노텍 www.hysen.com		
대표자	권 명 속	부스위치(번호)	23
소재지	서울특별시 서초구 서초대로 77길 37, 서초월드상가 901호		
출품품목 	<p>* (주)하이센이노텍은 독일 Polytec GmbH의 비접촉 레이저 측정 장비와 네덜란드 Sorama의 음향카메라 등 진동·소음 관련 고품질 장비를 공급하는 전문 기업입니다. 주요 제품은 다음과 같습니다.</p> <p>-비접촉 레이저 진동계</p> <ul style="list-style-type: none"> • 단일 포인트 센서: IVS, VibroGo, VibroFlex Qtec 시리즈 • 스캐닝 진동계: VibroScan QTec 시리즈 • 특수 목적 진동계: HSV, IPV 시리즈 <p>- 현미경 기반 진동계: MSA 시리즈</p> <p>- 비접촉 레이저 도플러 속도계: LSV 시리즈</p> <p>- 3D 형상 측정 및 조도계: TMS 시리즈, MicroView 시리즈</p> <p>- 음향 카메라: Sorama CAM64, CAM64 IV, L642 시리즈</p> <p>- 신호 발생기 및 펄스 발생기: Active Technology AWG 시리즈 (이탈리아), BNC Pulse Generator (미국)</p>		
담당부서/담당자	기술영업부 / 이명수	전화번호	010-3242-9028
당일부스참여자	이형주, 이명수, 김근식	E-mail	slamleee@gmail.com

회 사 명	이넥스엠씨 -		
대표자	나 영 준	부스위치(번호)	24
소재지	서울특별시 광진구 구의강변로 45 (구의동)		
출품품목 	* IMI TWTG NEON 무선 진동센서		
담당부서/담당자	기술영업 / 한형관	전화번호	010-8749-6067
당일부스참여자	나영준, 한형관, Alfred Ng	E-mail	inexmc@inexmc.com

회 사 명	오토시스 www.autosys.co.kr		
대표자	윤 대 원	부스위치(번호)	25
소재지	서울시 금천구 가산디지털2로 24 YPP 아르센타워 1509,1510,1511호		
출품품목 	<p>* VMS(Vibration Monitoring System): 회전체 상태감시시스템 (에기평 가동원안전항상 프로젝트 과제 결과물)</p> <p>* AloT 진동가속도 센서(2026 국제 AloT 전시회 혁신대상 수상 제품)</p> <p>* 행안부 표준 지진계측 시스템</p>		
담당부서/담당자	VMS사업부 / 이주용	전화번호	010-9052-3600
당일부스참여자	이주용, 정태영, 장에스터, 윤대원	E-mail	info@autosys.co.kr

회 사 명	주 원 joowon.co.kr		
대표자	이 용 재	부스위치(번호)	26
소재지	경기도 성남시 분당구 성남대로 43번길 10, 607로(구미동, 하나EZ타워)		
출품품목 	* Ommatidia는 최대 50m 거리에서 구조물의 미세 진동과 변위를 비접촉으로 측정하는 혁신적인 다채널 레이저 진동계입니다. 수천 개의 멀티빔을 통해 엔진 및 교량의 복잡한 진동 패턴을 시각화(Vibration Map)하고, 구조적 공진과 결함의 근본 원인을 정밀하게 진단합니다.		
담당부서/담당자	TAPS / 정태양	전화번호	010-8376-9460
당일부스참여자	정태양	E-mail	tychung@joowon.co.kr



회 사 명	윈코스 wincos.co.kr		
대표자	서 정 용	부스위치(번호)	27
소재지	대전광역시 유성구 테크노 3로 65		
출품품목 	* WBT무선발란서, EAGLE, FALCON, SPARROW 진동무선센서		
담당부서/담당자	영업지원 / 서정민	전화번호	010-2079-1700
당일부스참여자	김기동, 서정용, 이장우	E-mail	icoolisos@wincos.co.kr

회 사 명	하만 인터내셔널 코리아 www.harman.com		
대표자	크리스천 소봇카	부스위치(번호)	28, 29, (외부)
소재지	서울 강남구 테헤란로 223, 17층 1702호		
출품품목 	* 하만 카돈 인터내셔널 코리아 오디오 제품 체험 및 차량 내 오디오 체험가능하도록 차량 전시존(외부) 운영		
담당부서/담당자	드레컴패니언 / 최정미	전화번호	010-5284-5387
당일부스참여자	정선용, 김철호, 최정미, 권보국	E-mail	jungmi@draecompanion.com

회 사 명	시그널링크 www.signallink.co.kr		
대표자	최 현	부스위치(번호)	30, 31
소재지	경기도 수원시 영통구 덕영대로 1556번길 16, 디지털엠퍼라이어빌딩 E동 1304~5호		
출품품목	 <ul style="list-style-type: none"> * 모든 중요한 기계에는 SIGNALLINK * 브랜드 : SIGNALLINK * 제품키워드 : 스마트진동센서, 기계진동 분석, 엠티컴퓨팅 신호처리, 실시간 상태감시, 엠티머신러닝 - SIGNALLINK의 스마트진동센서 : 기존의 진동센서와 진동 주파수분석기 및 표시장치 등을 하나로 통합한 엠티 FFT 기반 실시간 진동모니터링솔루션 - SIGNALLINK의 적용효과 : 다양한 산업현장의 설비의 성능(Performance), 생산제품의 품질(Production Quality), 주요공정의 안정성(Stability) 및 작업안전성(Work Safety) 향상 		
담당부서/담당자	센서솔루션사업부 / 황세연	전화번호	010-6474-5082
당일부스참여자	최현, 황세연, 객민희, 송노철, 강필모	E-mail	syhwang@signallink.co.kr

회 사 명	비햅틱스 www.bhaptics.com		
대표자	곽 기 욱	부스위치(번호)	32, 33
소재지	대전광역시 유성구 갑천로 361-17, 2층 201-비호(탑림동, 웹스퀘어)		
출품품목	 <ul style="list-style-type: none"> * 조끼, 장갑 형태의 진동 기반 햅틱 기기로서, 게임, 영상, 음악 등과 함께 사용되어 착용자에게 더욱 몰입감 있는 경험을 할 수 있도록 함. 전시에서는 VR 기기를 사용한 시연 및 오디오/영상을 이용한 시연이 진행 될 예정. 		
담당부서/담당자	경영팀 / 곽기욱	전화번호	010-3375-6996
당일부스참여자	곽기욱	E-mail	kiuk.gwak@bhaptics.com

회 사 명	카인큐텍 www.kineqt.com		
대표자	최 정 훈	부스위치(번호)	34
소재지	경기도 의왕시 이미로 40, 인덕웨이T밸리 A동 1021호		
출품품목	 <ul style="list-style-type: none"> * 환경측정장비인 소음측정기, 진동측정기 스페인 제조사 CESVA, TSI, IMV 등 		
담당부서/담당자	무역관리부 / 김유나	전화번호	010-8919-8064
당일부스참여자	최정훈, 한승철, 문용선, 이태현, 김유나	E-mail	kineqt@naver.com

회 사 명	키슬러코리아 kistler.com/KR/ko		
대표자	MICHAEL RABER	부스위치(번호)	35
소재지	경기도 성남시 분당구 판교로 253, C동 702호		
출품품목 	* 고정밀 동적 힘·토크·압력 센서, 소음·진동 계측 및 분석 솔루션, 자동차·산업 시험 응용		
담당부서/담당자	영업팀 / 박주아	전화번호	031-8045-0903
당일부스참여자	이성오, 강현석	E-mail	jooah.park@kistler.com
회 사 명	누비콤 ni.nubicom.co.kr		
대표자	신 동 만	부스위치(번호)	36
소재지	서울시 영등포구 경인로 775, 에이스하이테크시티 3동 201호		
출품품목 	* Insight AI - 스마트제조산업 진동 측정 데이터 AI 솔루션(진동 데이터를 측정하고, AI로 해석) * NI 다채널 진동 및 데이터 측정 솔루션		
담당부서/담당자	마케팅 / 권순경	전화번호	010-6202-5872
당일부스참여자	김기룡, 배창용, 이치형, 권순경	E-mail	skkwon@nubicom.co.kr
회 사 명	로거테크 www.logtech.co.kr		
대표자	양 동 욱	부스위치(번호)	37
소재지	경기도 성남시 중원구 사기막골로 177(상대원동), 706-707호 (주)로거테크 (금강하이테크벨리 1차)		
출품품목 	* 진동 센서 * 진동 계측시스템 * 진동 설비 관리 솔루션		
담당부서/담당자	영업부 / 임호	전화번호	010-4878-3392
당일부스참여자	양동욱, 이주환, 임호	E-mail	sales@logtech.co.kr

회 사 명	한국데베소프트 www.dewesoft.com/ko		
대표자	오 혜 정	부스위치(번호)	38
소재지	경기도 안양시 동안구 관양동 별말로 126 평촌 오비즈타워 2808호		
출품품목 	* DAQ Systems : SIRIUS, SIRIUSm, KRYPTON, DEWE43 외 * Sensor : Vibration sensor, Impact hammer, Microphone * Accessory : DSI Adapter 외		
담당부서/담당자	영업부 / 전영국	전화번호	010-9476-7269
당일부스참여자	전영국, 정현준	E-mail	ykjeon@dewesoft.co.kr

회 사 명	한국철도기술연구원 www.krri.re.kr		
대표자	사 공 명	부스위치(번호)	39
소재지	경기도 의왕시 철도박물관로 176		
출품품목 	* Intelligent Quiet Railway Management Technology 기술개발 관련 기술 소개 포스터 소개 영상		
담당부서/담당자	철도안전환경본부 / 고효인	전화번호	010-4825-1938
당일부스참여자	고효인, 정우태, 이현욱, 황준혁	E-mail	hikoh@krri.re.kr

시 상

우수논문 및 우수사례 등

• (최)우수논문상

우수 연구성과에 대한 학술 발표 장려 목적으로 본 학술대회에서 우수 논문을 발표한 발표자 00명(일반 부문과 학생부문으로 구분)을 선정하여 시상할 예정입니다.

- ※ 일반은 발표유형 ORAL 발표로 학계, 연구계, 산업계를 대상으로 함.
- ※ 학생은 발표유형 ORAL, POSTER 발표를 대상으로 함(학부생은 POSTER 발표만 해당).

• 케이티엠테크로지학생우수논문상

KTM테크로지(주)의 후원에 힘입어 후속세대 양성 등을 목적으로 학술대회 논문 발표 참가 학생을 대상으로 “우수한 논문”을 선정하여 학생우수논문상을 시상하고 있습니다. 학생 발표자 여러분의 많은 참여바랍니다.

※ 선정 방법 :

1. 구두발표 (00명 시상)

좌장(1차) 및 조직위원회(2차) 평가

- 가. 평가 항목 : 연구 동기, 목적, 방법, 결과, 결론, 기여(독창성), 발표시간 준수, 발표태도, 청중에 대한 배려(뒤에서도 잘 들릴 수 있도록 발표), 발표자료의 시각적/청각적 효과.

2. 포스터발표(00명 시상) : 행사 당일 좌장 또는 조직위원회 평가

가. 평가 항목 : 연구 내용, 포스터 자료, 3분 스피치.

- 나. 평가 조건 : (1) 학생 포스터 발표자는 심사에 응할 수 있도록 “3분 이내의 스피치” 준비
(2) 포스터 발표 시간내 발표자가 부재 또는 3분 스피치에 참여하지 않을 경우 수상 후보에서 제외될 수 있음.

※ 시상 : 차기 학술대회 또는 행사 종료 후 2개월 이내 개별 시상

우수논문 평가를 위해, 대회 조직위원회에서는 필요한 경우 행사종료 후 발표자료(PPT) 제출을 요청할 수 있습니다.

• 우수사례 시상 - 현장사례 세션

산업현장 연구자들의 우수 연구/개발 사례에 대한 보급 및 연구 활동 장려를 위해 “현장사례”세션을 통해 우수 사례를 선정하여 시상(0명)하고 있습니다(시상식은 해당 학술대회 기간중 수여 예정).

- 가. 평가 항목 : 연구 동기 및 목적, 방법, 결과, 결론, 기여부분, 활용 가치성.

[좌장] 세션진행 요령

1. 각 세션의 좌장께서는 본 프로그램의 **좌장별 시간표**를 참조하여 담당 세션의 시간과 발표장을 미리 확인하신 후, 세션 시작 전 발표장에 입장하여 모든 **발표자의 출석**을 확인하여 발표진행에 이상이 없는지 확인하여 주십시오.
2. 세션내 참가자는 발표 내용에 대한 동영상 촬영 또는 녹화, 사진촬영은 원칙적으로 불가함을 안내하여 주십시오.

본 학술대회는 오프라인 발표를 원칙으로 하고 있습니다(단, 조직위원회의 검토 후 일부 동영상 발표가 허용될 수 있음).

3. 각 논문은 12분 발표, 3분 질의응답으로 편당 총 15분(단, 유망과학자 25분, 키노트 강연 30분, 현장사례 10분)이 배정되어 있습니다. 이에 맞추어 사회를 진행하여 주십시오. 모든 세션에는 국어 또는 영어로 발표할 수 있습니다. 발표자가 영어로 발표하는 경우에는 사회도 영어로 진행하여 주시기를 부탁드립니다.
4. 조직위원회에서는 후속세대 양성 등을 목적으로 일반 및 학생 참가자를 대상으로 “우수한 논문”을 선정하여 (최)우수 논문을 선정하여 시상하고자 합니다. **우수논문 발표자를 선정**할 수 있도록, 행사 당일 좌장석에 비치된 평가서에 따라 발표논문을 평가하여 주십시오.
5. 세션이 종료된 후에는 **학술대회 등록처**에 상기 “우수논문 평가서”를 제출한 후 소정의 “**좌장 수당**”을 꼭 수령바랍니다.

❖ 현장에서 참가자가 개별적으로 발표영상 녹화 또는 사진촬영을 희망하는 경우, 반드시 발표자의 동의를 필요합니다.

[구두발표] 참가 요령

1. 모든 구두발표자는 본 프로그램상의 「**발표자별 시간표**」를 참조하여 본인의 발표시간과 발표세션(세션장)을 미리 확인하여 발표에 참가해 주시기 바랍니다.

본 학술대회는 오프라인 발표를 원칙으로 하고 있습니다(단, 조직위원회의 검토 후 일부 동영상 발표가 허용될 수 있음).

2. 한 편의 구두발표에 할당된 시간은 질의응답(3분) 포함하여 15분(단, 유망과학자 25분, 키노트 강연 30분, 현장사례 10분)이므로, 좌장의 지시에 따라 질의응답 시간을 제외한 시간내(발표시간 12분)에 발표를 마치셔야 합니다.
3. [발표 당일]발표자는 해당 세션의 시작 전 발표장에 도착하여 담당 좌장에게 출석을 알린 후, 각 발표장에 설치된 노트북에 자료를 저장하여 발표 준비를 완료하시기 바랍니다(발표자료는 USB메모리카드에 저장하여 준비).
4. [시상]우수 연구성과에 대한 학술 발표 장려 목적으로 조직위원회에서는 (최)우수논문 발표자 00명(일반부문과 학생부으로 구분)을 선정하여 시상하고 있습니다. 발표과정이나 내용, 발표 자료(PPT) 등은 평가에 반영되므로 발표 시 평가 항목을 참고하여 발표하여 주시기 바랍니다(평가항목은 시상 안내 내용 참고).

발표자는 발표에 앞서 원활한 진행을 위해 세션의 좌장께 출석여부를 꼭 알려주시기 바랍니다.

※ 학생 발표인 경우 지도교수의 현장참가를 적극 권장합니다.

[포스터발표] 참가 요령

1. 포스터발표자는 각자의 논문번호를 본 프로그램의 발표시간표 또는 세션별 논문제목에서 확인한 후, 해당되는 포스터 판넬에 **발표 시간 10분전까지 포스터를 부착**하여 발표준비를 완료하여 주십시오.

포스터번호	발표시간(발표자 대기시간)	발표장
P101~P138	5월 28일(목) 13:00~13:40 (40분)	(호텔동) 지하 1층 로비
P201~P233	5월 29일(금) 10:00~10:40 (40분)	

※ 포스터 발표물은 발표 후 계속 게재됩니다. 행사 종료후 학회 본부에서 일괄 철수 예정입니다.

2. 포스터 발표물 준비 및 게시 요령

- 가. 포스터는 준비된 **판넬의 정해진 규격(90×120cm)**에 맞게 준비하고, 내용(폰트, 형식 등)은 자유롭게 작성하면 되겠습니다.



- 나. 포스터는 발표당일 배정된 논문번호별 위치에 부착하여 주십시오. 부착에 필요한 문구류(테잎 또는 압핀)는 조직위원회에서 제공되었습니다.

3. 발표자 유의사항

- 가. 포스터 발표시간에는 저자 중 적어도 한 명이 본인의 포스터 판넬 앞에서 대기하여야 하며, 참여자의 질문에 답변할 수 있어야 합니다.
 - 나. 포스터 게시물은 개별 발표시간을 경과한 후에도 계속해서 일반 참가자분들이 발표내용을 확인할 수 있도록, 일정시간 게시 후 학회 본부에서 일괄 철수/폐기하니(별도로 보관은 하지 않습니다.), 개별 수거는 하지 않으셔도 됩니다. 단, 필요한 경우 해당 발표시간 종료후 개별 수거 가능합니다.
4. [사상] **학생 발표자**는 수상자 선정을 위한 평가가 진행될 예정이며, 심사에 응할 수 있도록 **“3분 이내의 스피치”**를 준비하여야 하며, 포스터 발표 시간내 부재 또는 3분 스피치에 참여하지 않은 경우는 수상 후보에서 제외될 수 있습니다.

좌장별 시간표

(가나다 순)

좌장성명	좌장일	좌장시간	좌장위치(세션장)	세션명
강민우	5월 28일(목)	09:00~10:20	릴리홀[2], B1F	부문 바닥충격음 ; 심리/제도
강상욱	5월 28일(목)	15:20~16:40	사파이어홀[2], B1F	특별 유망과학자 [2]
고정우	5월 29일(금)	08:40~10:00	그랜드볼룸[1], 1F	부문 첨단 항공우주 모빌리티 소음진동 [1]
기성현	5월 28일(목)	10:40~12:00	사파이어홀[2], B1F	기획 가전 소음진동
김기창	5월 28일(목)	13:40~15:00	에메랄드홀, 1F	기획 자동차 NVH&감성디자인[1]
김도형	5월 29일(금)	10:40~12:00	그랜드볼룸[1], 1F	부문 첨단 항공우주 모빌리티 소음진동 [2]
김성현	5월 27일(수)	14:20~15:40	릴리홀[2], B1F	수송기계 [1]
	5월 28일(목)	15:20~16:40	릴리홀[1], B1F	기획 미래모빌리티 [3]
	5월 29일(금)	10:00~10:40	B1F 로비	포스터발표 [2]
김신태	5월 29일(금)	10:40~12:00	오팔홀[1], B1F	기획 실내음향
김완진	5월 28일(목)	15:20~16:40	그랜드볼룸[1], 1F	부문 미래융합기술
김용대	5월 28일(목)	13:40~15:00	릴리홀[1], B1F	기획 미래모빌리티 [2]
김용희	5월 29일(금)	08:40~10:00	오팔홀[1], 1F	부문 ISO/TC43 표준화
김재호	5월 28일(목)	15:20~16:40	릴리홀[2], B1F	부문 바닥충격음 ; 재료/공법
김재환	5월 27일(수)	14:20~15:40	사파이어홀[1], B1F	진동, 동역학 및 제어이론 [1]
김준	5월 28일(목)	09:00~10:20	오팔홀[1], 1F	특별 방위산업 소음진동 [1]
김진균	5월 28일(목)	09:00~10:20	그랜드볼룸[2], 1F	기획 Dynamic substructuring
	5월 29일(금)	10:00~10:40	B1F 로비	포스터발표 [2]
김진욱	5월 27일(수)	16:00~17:20	에메랄드홀, 1F	음향 및 소음이론 [2]
김찬중	5월 27일(수)	16:00~17:20	오팔홀[1], 1F	IT, 전자 [2]
김필립	5월 29일(금)	10:40~12:00	그랜드볼룸[2], 1F	부문 환경소음의 진단·예측·제어를 위한 융합기술
김현수	5월 28일(목)	15:20~16:40	에메랄드홀, 1F	기획 자동차 NVH&감성디자인[2]
김호욱	5월 28일(목)	10:40~12:00	에메랄드홀, 1F	부문 자동차 NVH와 인간공학[2]
마평식	5월 29일(금)	08:40~10:00	그랜드볼룸[2], 1F	인공지능(AI)
문소연	5월 29일(금)	10:40~12:00	릴리홀[1], B1F	기획 미래모빌리티 [5]
박경수	5월 28일(목)	09:00~10:20	사파이어홀[2], B1F	현장사례
박당희	5월 29일(금)	08:40~10:00	릴리홀[1], B1F	기획 미래모빌리티 [4]
박진성	5월 29일(금)	08:40~10:00	사파이어홀[2], B1F	기획 바이오 및 환경 센서 응용 연구
박춘수	5월 29일(금)	10:00~10:40	B1F 로비	포스터발표 [2]

(가나다 순)

좌장성명	좌장일	좌장시간	좌장위치(세션장)	세션명
배성원	5월 27일(수)	14:20~15:40	오팔홀[1], 1F	IT, 전자 [1]
백승훈	5월 28일(목)	15:20~16:40	오팔홀[1], 1F	기획 비선형진동 [2]
서윤호	5월 28일(목)	09:00~10:20	그랜드볼룸[1], 1F	기획 선박 구조소음 디지털 전환 기술
	5월 28일(목)	15:20~16:40	그랜드볼룸[2], 1F	특별 한국설비진단자격인증원 특별세션
성요한	5월 29일(금)	08:40~10:00	릴리홀[2], B1F	부문 바닥충격음 ; 측정/평가
손기성	5월 29일(금)	10:00~10:40	B1F 로비	포스터 발표 [2]
손정우	5월 27일(수)	16:00~17:20	릴리홀[2], B1F	수송기계 [2]
신혜경	5월 28일(목)	10:40~12:00	릴리홀[2], B1F	부문 바닥충격음 ; AI/데이터
오종석	5월 27일(수)	16:00~17:20	사파이어홀[1], B1F	진동, 동역학 및 제어이론 [2]
윤태영	5월 27일(수)	16:00~17:20	사파이어홀[2], B1F	기획 멀티스케일 전산역학
이경태	5월 28일(목)	13:40~15:00	사파이어홀[1], B1F	기획 디지털헬스
이상권	5월 28일(목)	09:00~10:20	에메랄드홀, 1F	부문 자동차 NVH와 인간공학[1]
이송미	5월 29일(금)	10:40~12:00	릴리홀[2], B1F	부문 사운드스케이프
이수목	5월 29일(금)	10:40~12:00	사파이어홀[1], B1F	진동, 동역학 및 제어이론 [4]
이수일	5월 28일(목)	13:40~15:00	오팔홀[1], 1F	기획 비선형진동[1]
이승철	5월 28일(목)	15:20~16:40	오팔홀[2], 1F	학생멘토링
이종길	5월 29일(금)	08:40~10:00	에메랄드홀, 1F	에너지
이혁	5월 29일(금)	08:40~10:00	사파이어홀[1], B1F	진동, 동역학 및 제어이론 [3]
이효진	5월 28일(목)	10:40~12:00	릴리홀[1], B1F	기획 미래모빌리티 [1]
장지호	5월 28일(목)	13:40~15:00	릴리홀[2], B1F	부문 바닥충격음 ; 이론/예측
전지현	5월 28일(목)	09:00~10:20	릴리홀[1], B1F	일반기계(기계시스템), 계측 및 모니터링 [3]
전종훈	5월 27일(수)	14:20~15:40	릴리홀[1], B1F	일반기계(기계시스템), 계측 및 모니터링 [1]
	5월 27일(수)	16:00~17:20	릴리홀[1], B1F	일반기계(기계시스템), 계측 및 모니터링 [2]
정의봉	5월 28일(목)	10:40~12:00	오팔홀[1], 1F	특별 방위산업 소음진동 [2]
정인지	5월 27일(수)	14:20~15:40	에메랄드홀, 1F	음향 및 소음이론 [1]
정형조	5월 28일(목)	15:20~16:40	사파이어홀[1], B1F	부문 사회기반시설의 진동 해석, 실험 및 평가
최성훈	5월 29일(금)	10:40~12:00	에메랄드홀, 1F	부문 철도 소음진동
최영철	5월 28일(목)	13:40~15:00	사파이어홀[2], B1F	특별 유망과학자 [1]
한제현	5월 28일(목)	09:00~10:20	사파이어홀[2], B1F	현장사례

발표자별 시간표

발표구분 표기(O: 구두발표, P: 포스터발표, E: 영어구두발표, N: 일반, S: 학생, @: 학부학생) (가나다 순)

발표자	구분	발표순서	발표일	발표시간	발표장	발표자	구분	발표순서	발표일	발표시간	발표장
강귀현	PN	34	28일(목)	13:00~13:40	B1 로비	김성현	ON	2	29일(금)	10:55~11:10	그랜드볼룸2(1F)
강민우	ON	4	28일(목)	09:45~10:00	릴리홀2(B1)	김수홍	OS	2	28일(목)	13:55~14:10	릴리홀2(B1)
강상욱	PN	10	28일(목)	13:00~13:40	B1 로비	김승남	PN	8	28일(목)	13:00~13:40	B1 로비
강지윤	OS	5	29일(금)	11:40~11:55	그랜드볼룸1(1F)	김승엽	ON	4	28일(목)	11:25~11:40	사파이어홀2(B1)
강호석	PS	8	29일(금)	10:00~10:40	B1 로비	김승희	OS	4	28일(목)	14:25~14:40	릴리홀2(B1)
고영진	ON	2	28일(목)	09:10~09:20	사파이어홀2(B1)	김신태	OS	1	28일(목)	13:40~13:55	릴리홀2(B1)
고정우	ON	2	28일(목)	15:45~16:10	사파이어홀2(B1)		OS	5	29일(금)	11:40~11:55	오팔홀1(1F)
공경표	ON	2	28일(목)	15:35~15:50	릴리홀2(B1)	김아린	PS	6	29일(금)	10:00~10:40	B1 로비
곽기욱	ON	4	28일(목)	14:40~14:55	릴리홀1(B1)	김영준	OS	1	27일(수)	14:20~14:35	사파이어홀1(B1)
권윤정	OS	4	28일(목)	14:25~14:40	에메랄드홀(1F)	김요준	P@	24	29일(금)	10:00~10:40	B1 로비
권준표	ON	1	27일(수)	16:00~16:15	사파이어홀2(B1)	김용대	ON	3	28일(목)	11:10~11:25	릴리홀1(B1)
김가희	OS	3	28일(목)	14:10~14:25	오팔홀1(1F)	김용희	ON	6	29일(금)	11:55~12:10	오팔홀1(1F)
김건희	OS	3	29일(금)	11:10~11:25	릴리홀2(B1)	김윤상	OS	5	28일(목)	10:00~10:15	오팔홀1(1F)
김경민	ON	4	29일(금)	11:25~11:40	그랜드볼룸2(1F)	김윤성	OS	3	28일(목)	09:30~09:45	릴리홀2(B1)
김경찬	PS	19	29일(금)	10:00~10:40	B1 로비	김윤식	OS	3	28일(목)	14:10~14:25	에메랄드홀(1F)
김기창	ON	1	28일(목)	13:40~13:55	에메랄드홀(1F)	김윤재	ON	4	27일(수)	16:45~17:00	에메랄드홀(1F)
김길재	PN	38	28일(목)	13:00~13:40	B1 로비	김의열	ON	1	28일(목)	10:40~10:55	에메랄드홀(1F)
김남건	PN	27	28일(목)	13:00~13:40	B1 로비	김재윤	OS	2	28일(목)	09:15~09:30	그랜드볼룸2(1F)
김덕호	PN	11	28일(목)	13:00~13:40	B1 로비	김재현(영)	ON	3	28일(목)	16:10~16:35	사파이어홀2(B1)
김도경	OS	2	29일(금)	10:55~11:10	릴리홀2(B1)	김재현(교)	PS	20	29일(금)	10:00~10:40	B1 로비
김동성	PS	14	29일(금)	10:00~10:40	B1 로비	김재호	ON	1	28일(목)	15:20~15:35	릴리홀2(B1)
김동준	ON	3	28일(목)	09:30~09:45	그랜드볼룸1(1F)	김정민	ON	4	27일(수)	16:45~17:00	오팔홀1(1F)
김명환	ON	1	28일(목)	09:00~09:15	에메랄드홀(1F)	김정영	PN	3	28일(목)	13:00~13:40	B1 로비
김민규	OS	3	27일(수)	14:50~15:05	에메랄드홀(1F)	김정운	P@	30	29일(금)	10:00~10:40	B1 로비
김민석	OS	3	27일(수)	14:50~15:05	릴리홀2(B1)	김정중	ON	3	29일(금)	09:10~09:25	릴리홀2(B1)
	OS	4	29일(금)	11:25~11:40	릴리홀1(B1)		ON	4	29일(금)	09:25~09:40	릴리홀2(B1)
	PS	10	29일(금)	10:00~10:40	B1 로비	김정현	PN	9	28일(목)	13:00~13:40	B1 로비
김민태	OS	3	27일(수)	14:50~15:05	릴리홀1(B1)	김정훈	OS	4	29일(금)	11:25~11:40	릴리홀2(B1)
김병훈	ON	1	27일(수)	16:00~16:15	릴리홀2(B1)	김종욱	OS	5	27일(수)	15:20~15:35	오팔홀1(1F)
김석현	ON	5	28일(목)	09:40~09:50	사파이어홀2(B1)	김주영	OS	2	27일(수)	14:35~14:50	사파이어홀1(B1)
김성배	ON	3	28일(목)	11:10~11:25	에메랄드홀(1F)	김준성	O@	5	28일(목)	16:20~16:35	그랜드볼룸1(1F)
김성영	ON	1	28일(목)	15:20~15:50	릴리홀1(B1)	김준영(전)	OS	2	29일(금)	10:55~11:10	그랜드볼룸1(1F)
김성윤	P@	31	29일(금)	10:00~10:40	B1 로비		OS	3	29일(금)	11:10~11:25	오팔홀1(1F)
김성준	ON	3	29일(금)	09:25~09:40	릴리홀1(B1)	김준영(영)	PS	23	29일(금)	10:00~10:40	B1 로비
김성현	ON	2	29일(금)	09:10~09:25	릴리홀1(B1)		김준태	ON	5	28일(목)	11:40~11:55

발표구분 표기(O: 구두발표, P: 포스터발표, E: 영어구두발표, N: 일반, S: 학생, @: 학부학생)

(가나다 순)

발표자	구분	발표순서	발표일	발표시간	발표장	발표자	구분	발표순서	발표일	발표시간	발표장
김준호	OS	2	27일(수)	16:15~16:30	릴리홀1(B1)	문완기	ON	1	29일(금)	10:40~10:55	오팔홀1(1F)
김지남	ON	4	27일(수)	16:45~17:00	릴리홀2(B1)	문찬혁	OS	4	27일(수)	16:45~17:00	사파이어홀2(B1)
김지석	PN	26	28일(목)	13:00~13:40	B1 로비	박경원	OS	1	29일(금)	08:40~08:55	사파이어홀1(B1)
김진	OS	2	27일(수)	14:35~14:50	오팔홀1(1F)	박기정(한)	OS	1	28일(목)	10:40~10:55	사파이어홀2(B1)
김진오	ON	4	28일(목)	09:45~10:00	릴리홀1(B1)	박기정(충)	OS	1	29일(금)	10:40~10:55	그랜드볼룸1(1F)
김진욱	ON	1	27일(수)	14:20~14:35	에메랄드홀(1F)	박당희	ON	1	28일(목)	10:40~10:55	릴리홀1(B1)
김진웅	PN	12	28일(목)	13:00~13:40	B1 로비		ON	2	28일(목)	10:55~11:10	릴리홀1(B1)
김채환	PS	11	29일(금)	10:00~10:40	B1 로비	박대일	OS	2	29일(금)	08:55~09:10	사파이어홀2(B1)
김태두	ON	2	27일(수)	16:15~16:30	릴리홀2(B1)	박동채	OS	1	28일(목)	09:00~09:15	릴리홀2(B1)
김태완	OS	1	27일(수)	16:00~16:15	릴리홀1(B1)	박민규	PN	16	29일(금)	10:00~10:40	B1 로비
김필기	ON	2	28일(목)	15:35~15:50	오팔홀1(1F)	박민로	ON	1	28일(목)	15:20~15:45	사파이어홀2(B1)
김필립	PN	33	28일(목)	13:00~13:40	B1 로비	박상준	ON	5	27일(수)	17:00~17:15	오팔홀1(1F)
김현민	PS	21	29일(금)	10:00~10:40	B1 로비	박성민	ON	4	29일(금)	11:25~11:40	사파이어홀1(B1)
김현수	ON	2	28일(목)	14:05~14:30	사파이어홀2(B1)	박성현	P@	25	29일(금)	10:00~10:40	B1 로비
	ON	1	28일(목)	15:20~15:35	에메랄드홀(1F)	박소현	PN	2	28일(목)	13:00~13:40	B1 로비
김현우	OS	3	29일(금)	09:10~09:25	사파이어홀1(B1)	박수동	ON	2	27일(수)	16:15~16:30	오팔홀1(1F)
김현준(파)	OS	4	27일(수)	15:05~15:20	릴리홀1(B1)	박영진	OS	5	27일(수)	15:20~15:35	사파이어홀1(B1)
김현준(인)	OS	4	27일(수)	16:45~17:00	릴리홀1(B1)	박유진	OS	2	27일(수)	16:15~16:30	사파이어홀2(B1)
김현준(경)	ON	3	28일(목)	15:50~16:05	그랜드볼룸2(1F)	박정훈	PS	13	29일(금)	10:00~10:40	B1 로비
김현호	OS	4	29일(금)	11:25~11:40	그랜드볼룸1(1F)	박주형	ON	3	29일(금)	09:10~09:25	사파이어홀2(B1)
김호영	OS	1	29일(금)	10:40~10:55	릴리홀1(B1)	박지호	ON	3	27일(수)	16:30~16:45	릴리홀2(B1)
남호석	ON	4	28일(목)	11:25~11:40	릴리홀1(B1)	박진성	ON	4	29일(금)	09:25~09:40	사파이어홀2(B1)
노경진	ON	3	27일(수)	16:30~16:45	오팔홀1(1F)	박찬일	ON	1	29일(금)	10:40~10:55	사파이어홀1(B1)
노은식	OS	1	27일(수)	14:20~14:35	릴리홀1(B1)	박채원	ON	4	28일(목)	11:25~11:40	오팔홀1(1F)
노진홍	ON	2	28일(목)	09:15~09:30	그랜드볼룸1(1F)	박천하	OS	2	27일(수)	14:35~14:50	릴리홀2(B1)
	ON	3	28일(목)	14:30~14:55	사파이어홀2(B1)	박총일	ON	1	28일(목)	13:40~14:05	사파이어홀2(B1)
	ON	1	28일(목)	15:20~15:35	오팔홀1(1F)	박태호(충)	OS	2	28일(목)	09:15~09:30	릴리홀2(B1)
	ON	1	28일(목)	15:20~15:35	오팔홀1(1F)	박태호(환)	ON	1	29일(금)	10:40~10:55	그랜드볼룸2(1F)
노희주	PS	7	29일(금)	10:00~10:40	B1 로비	박해정	PS	9	29일(금)	10:00~10:40	B1 로비
라치웅	OS	5	29일(금)	09:40~09:55	사파이어홀1(B1)	박현구	ON	2	29일(금)	08:55~09:10	오팔홀1(1F)
류종관	ON	1	28일(목)	10:40~10:55	릴리홀2(B1)	방정환	ON	4	28일(목)	09:45~10:00	에메랄드홀(1F)
	ON	3	29일(금)	09:10~09:25	오팔홀1(1F)	배기선	ON	1	29일(금)	08:40~08:55	릴리홀2(B1)
류태광	PN	1	28일(목)	13:00~13:40	B1 로비	배성원	ON	3	28일(목)	11:10~11:25	사파이어홀2(B1)
마평식	ON	4	28일(목)	09:45~10:00	그랜드볼룸1(1F)	백수민	OS	2	28일(목)	13:55~14:10	오팔홀1(1F)
명호준	OS	2	28일(목)	10:55~11:10	오팔홀1(1F)	백수황	ON	1	28일(목)	15:20~15:35	그랜드볼룸1(1F)
문순성	ON	2	29일(금)	10:55~11:10	오팔홀1(1F)						

발표구분 표기(O: 구두발표, P: 포스터발표, E: 영어구두발표, N: 일반, S: 학생, @: 학부학생) (가나다 순)

발표자	구분	발표순서	발표일	발표시간	발표장	발표자	구분	발표순서	발표일	발표시간	발표장
변준호	PN	13	28일(목)	13:00~13:40	B1 로비	오수민	OS	5	27일(수)	15:20~15:35	에메랄드홀(1F)
서동우	PN	23	28일(목)	13:00~13:40	B1 로비	오재웅	ON	1	28일(목)	13:40~14:10	릴리홀1(B1)
서민아	PN	30	28일(목)	13:00~13:40	B1 로비		ON	2	28일(목)	14:10~14:25	릴리홀1(B1)
석아연	OS	1	28일(목)	10:40~10:55	오파홀1(1F)	우정우	OS	1	27일(수)	14:20~14:35	릴리홀2(B1)
설창원	ON	6	28일(목)	10:15~10:30	오파홀1(1F)	원다민	P@	29	29일(금)	10:00~10:40	B1 로비
성요한	ON	3	28일(목)	11:10~11:25	릴리홀2(B1)	윤두병	PN	24	28일(목)	13:00~13:40	B1 로비
성주현	OS	4	29일(금)	09:25~09:40	사파이어홀1(B1)	윤종현	ON	3	28일(목)	11:30~11:55	그랜드볼룸1(1F)
손병구	ON	4	29일(금)	11:25~11:40	에메랄드홀(1F)	윤준호	ON	4	28일(목)	09:30~09:40	사파이어홀2(B1)
손상민	OS	3	29일(금)	09:10~09:25	그랜드볼룸1(1F)	윤태경	PS	4	29일(금)	10:00~10:40	B1 로비
손재혁	OS	1	29일(금)	08:40~08:55	그랜드볼룸1(1F)	윤희의	OS	2	29일(금)	08:55~09:10	사파이어홀1(B1)
손종덕	ON	1	29일(금)	08:40~08:55	에메랄드홀(1F)	이경태	ON	1	27일(수)	16:00~16:15	에메랄드홀(1F)
송국곤	ON	5	29일(금)	09:40~09:55	오파홀1(1F)		ON	2	27일(수)	16:15~16:30	에메랄드홀(1F)
송유리	OS	5	27일(수)	17:00~17:15	사파이어홀1(B1)	이권형	ON	1	28일(목)	10:40~11:05	그랜드볼룸1(1F)
송인호	OS	2	28일(목)	15:35~15:50	에메랄드홀(1F)	이규성	OS	1	28일(목)	09:00~09:15	그랜드볼룸2(1F)
송현우	OS	4	28일(목)	14:25~14:40	사파이어홀1(B1)	이동주	ON	3	28일(목)	16:05~16:20	릴리홀1(B1)
신동민	ON	4	28일(목)	16:05~16:20	릴리홀2(B1)	이동철	ON	2	28일(목)	10:55~11:10	에메랄드홀(1F)
신유정	PS	18	29일(금)	10:00~10:40	B1 로비	이두호	ON	3	27일(수)	16:30~16:45	에메랄드홀(1F)
신종하	PS	5	29일(금)	10:00~10:40	B1 로비	이명규	PN	16	28일(목)	13:00~13:40	B1 로비
신지연	OS	2	28일(목)	13:55~14:10	에메랄드홀(1F)	이명준	OS	4	27일(수)	15:05~15:20	에메랄드홀(1F)
신지연	OS	2	29일(금)	10:55~11:10	릴리홀1(B1)	이민구	PN	22	28일(목)	13:00~13:40	B1 로비
신지환	ON	1	29일(금)	10:40~10:55	에메랄드홀(1F)	이민욱	ON	6	28일(목)	09:50~10:00	사파이어홀2(B1)
신해인	OS	5	28일(목)	14:40~14:55	사파이어홀1(B1)	이상륜	ON	3	29일(금)	11:10~11:25	사파이어홀1(B1)
신혜경	ON	4	28일(목)	11:25~11:40	릴리홀2(B1)	이상빈	OS	3	28일(목)	15:50~16:05	사파이어홀1(B1)
심명석	OS	2	27일(수)	16:15~16:30	사파이어홀1(B1)	이상우	ON	4	28일(목)	16:05~16:20	에메랄드홀(1F)
심성한	ON	5	28일(목)	16:20~16:35	사파이어홀1(B1)	이상윤	ON	6	28일(목)	11:55~12:10	에메랄드홀(1F)
안석준	OS	3	27일(수)	14:50~15:05	오파홀1(1F)	이상진	OS	1	27일(수)	14:20~14:35	오파홀1(1F)
안은정	ON	3	28일(목)	15:50~16:05	에메랄드홀(1F)	이성현	ON	1	28일(목)	09:00~09:15	그랜드볼룸1(1F)
안재영	OS	4	27일(수)	15:05~15:20	사파이어홀1(B1)	이승미	ON	1	29일(금)	10:40~10:55	릴리홀2(B1)
양서영	OS	5	29일(금)	11:40~11:55	릴리홀2(B1)	이수목	ON	2	29일(금)	08:55~09:10	에메랄드홀(1F)
양윤상	PN	14	28일(목)	13:00~13:40	B1 로비		ON	2	29일(금)	10:55~11:10	사파이어홀1(B1)
엄예준	ON	1	28일(목)	09:00~09:15	릴리홀1(B1)	이수일	ON	1	28일(목)	13:40~13:55	오파홀1(1F)
예송해	ON	4	29일(금)	09:25~09:40	에메랄드홀(1F)	이수혁	ON	3	28일(목)	09:20~09:30	사파이어홀2(B1)
오광현	ON	5	29일(금)	11:40~11:55	사파이어홀1(B1)	이승찬	OS	4	28일(목)	09:45~10:00	그랜드볼룸2(1F)
오석중	OS	2	29일(금)	08:55~09:10	그랜드볼룸1(1F)	이승하	ON	5	28일(목)	16:20~16:35	그랜드볼룸2(1F)

발표구분 표기(O: 구두발표, P: 포스터발표, E: 영어구두발표, N: 일반, S: 학생, @: 학부학생)

(가나다 순)

발표자	구분	발표순서	발표일	발표시간	발표장	발표자	구분	발표순서	발표일	발표시간	발표장
이승훈	PS	15	29일(금)	10:00~10:40	B1 로비	장지호	ON	3	28일(목)	14:10~14:25	릴리홀2(B1)
이영규	OS	3	29일(금)	11:10~11:25	에메랄드홀(1F)	장태수	ON	4	29일(금)	09:25~09:40	오팔홀1(1F)
이우민	OS	4	28일(목)	16:05~16:20	그랜드볼룸2(1F)		PN	29	28일(목)	13:00~13:40	B1 로비
이용용	ON	5	29일(금)	11:40~11:55	그랜드볼룸2(1F)	장형석	ON	5	29일(금)	11:40~11:55	에메랄드홀(1F)
	PN	31	28일(목)	13:00~13:40	B1 로비	장희영	ON	1	28일(목)	09:00~09:10	사파이어홀2(B1)
이원준	OS	5	29일(금)	09:40~09:55	그랜드볼룸2(1F)	전법규	ON	2	28일(목)	15:35~15:50	사파이어홀1(B1)
이원학	ON	5	28일(목)	11:40~11:55	릴리홀2(B1)	전상은	OS	4	29일(금)	11:25~11:40	오팔홀1(1F)
이유림	ON	3	28일(목)	11:10~11:25	오팔홀1(1F)	전수원	OS	4	28일(목)	16:05~16:20	그랜드볼룸1(1F)
이인석	ON	5	27일(수)	17:00~17:15	에메랄드홀(1F)	전윤호	OS	4	28일(목)	16:05~16:20	오팔홀1(1F)
이정환(L)	ON	5	28일(목)	11:40~11:55	오팔홀1(1F)	전지현	PN	19	28일(목)	13:00~13:40	B1 로비
이정환(하)	ON	4	28일(목)	14:40~15:00	그랜드볼룸1(1F)	정도연	PN	6	28일(목)	13:00~13:40	B1 로비
이제무	PS	12	29일(금)	10:00~10:40	B1 로비	정민기	ON	2	28일(목)	10:55~11:10	릴리홀2(B1)
이종길	ON	3	29일(금)	09:10~09:25	에메랄드홀(1F)	정민서	OS	4	27일(수)	15:05~15:20	릴리홀2(B1)
	ON	5	29일(금)	09:40~09:55	에메랄드홀(1F)	정병선	ON	1	28일(목)	09:00~09:15	오팔홀1(1F)
이종목	OS	4	29일(금)	09:25~09:40	그랜드볼룸2(1F)	정상현	ON	3	28일(목)	14:25~14:40	릴리홀1(B1)
이주원	PS	17	29일(금)	10:00~10:40	B1 로비	정선용	ON	2	28일(목)	14:00~14:20	그랜드볼룸1(1F)
이주은	ON	3	28일(목)	14:20~14:40	그랜드볼룸1(1F)	정순영	OS	1	27일(수)	16:00~16:15	사파이어홀1(B1)
이준수	PN	5	28일(목)	13:00~13:40	B1 로비	정원호	OS	2	27일(수)	14:35~14:50	릴리홀1(B1)
이중혁	PN	18	28일(목)	13:00~13:40	B1 로비	정윤기	PN	21	28일(목)	13:00~13:40	B1 로비
이창민	ON	3	28일(목)	09:30~09:45	오팔홀1(1F)	정정호	ON	3	28일(목)	15:50~16:05	릴리홀2(B1)
이태경	OS	4	29일(금)	09:25~09:40	그랜드볼룸1(1F)		ON	6	29일(금)	09:55~10:10	오팔홀1(1F)
이혁	ON	6	29일(금)	09:55~11:10	사파이어홀1(B1)	정지용	ON	6	28일(목)	11:55~12:10	오팔홀1(1F)
이현구	ON	5	28일(목)	11:40~11:55	에메랄드홀(1F)	정해린	P@	28	29일(금)	10:00~10:40	B1 로비
이효진	ON	2	28일(목)	15:50~16:05	릴리홀1(B1)	정형조	ON	1	28일(목)	15:20~15:35	사파이어홀1(B1)
	PN	35	28일(목)	13:00~13:40	B1 로비	정화준	ON	1	28일(목)	15:20~15:35	그랜드볼룸2(1F)
임성훈	PN	36	28일(목)	13:00~13:40	B1 로비	정효연	PN	7	28일(목)	13:00~13:40	B1 로비
	PN	37	28일(목)	13:00~13:40	B1 로비	정휘권	PN	17	28일(목)	13:00~13:40	B1 로비
임윤섭	OS	2	28일(목)	13:55~14:10	사파이어홀1(B1)	조강석	OS	3	27일(수)	16:30~16:45	사파이어홀1(B1)
임준홍	OS	4	27일(수)	15:05~15:20	오팔홀1(1F)	조명균	OS	3	29일(금)	11:10~11:25	그랜드볼룸1(1F)
임현철	OS	3	27일(수)	16:30~16:45	릴리홀1(B1)	조수민	OS	4	28일(목)	14:25~14:40	오팔홀1(1F)
장경진	ON	4	28일(목)	11:25~11:40	에메랄드홀(1F)	조영민	ON	1	27일(수)	16:00~16:15	오팔홀1(1F)
장대식	PN	20	28일(목)	13:00~13:40	B1 로비		ON	5	27일(수)	17:00~17:15	릴리홀2(B1)
장미희	PN	32	28일(목)	13:00~13:40	B1 로비	조영은	OS	3	28일(목)	15:50~16:05	그랜드볼룸1(1F)
장서일	ON	3	28일(목)	15:50~16:05	오팔홀1(1F)	조완호	ON	1	29일(금)	08:40~08:55	오팔홀1(1F)

발표구분 표기(O: 구두발표, P: 포스터발표, E: 영어구두발표, N: 일반, S: 학생, @: 학부학생) (가나다 순)

발표자	구분	발표순서	발표일	발표시간	발표장	발표자	구분	발표순서	발표일	발표시간	발표장
조재상	ON	2	28일(목)	09:15~09:30	오팔홀1(1F)	홍광욱	PN	4	28일(목)	13:00~13:40	B1 로비
조형찬	P@	32	29일(금)	10:00~10:40	B1 로비	홍도관	PN	15	28일(목)	13:00~13:40	B1 로비
진민제	OS	4	27일(수)	16:45~17:00	사파이어홀1(B1)	홍석규	OS	6	28일(목)	16:35~16:50	그랜드볼룸1(1F)
진장현	OS	5	28일(목)	10:00~10:15	에메랄드홀(1F)	홍준기	OS	1	28일(목)	13:40~13:55	사파이어홀1(B1)
최기환	ON	2	28일(목)	15:35~15:50	그랜드볼룸2(1F)	황규용	PS	3	29일(금)	10:00~10:40	B1 로비
최낙경	ON	6	28일(목)	11:55~12:10	사파이어홀2(B1)	황대선	ON	2	28일(목)	11:05~11:30	그랜드볼룸1(1F)
최대식	ON	4	28일(목)	09:45~10:00	오팔홀1(1F)	황성욱	ON	2	28일(목)	09:15~09:30	에메랄드홀(1F)
최도은	OS	1	29일(금)	08:40~08:55	사파이어홀2(B1)	황재희	OS	5	29일(금)	09:40~09:55	그랜드볼룸1(1F)
최석민	P@	26	29일(금)	10:00~10:40	B1 로비	황진호	OS	6	28일(목)	16:35~16:50	사파이어홀1(B1)
최성민	PS	22	29일(금)	10:00~10:40	B1 로비	황태식	ON	2	29일(금)	08:55~09:10	릴리홀2(B1)
최승덕	OS	3	29일(금)	09:10~09:25	그랜드볼룸2(1F)	ADELLE RIA PERSAD	ES	3	28일(목)	14:10~14:25	사파이어홀1(B1)
최영철	PN	25	28일(목)	13:00~13:40	B1 로비	ALTAF HUSSAIN	EN	2	28일(목)	09:15~09:30	릴리홀1(B1)
최인한	OS	1	29일(금)	08:40~08:55	그랜드볼룸2(1F)	NGUYEN XUAN TINH	ES	4	28일(목)	16:05~16:20	사파이어홀1(B1)
최지원	P@	27	29일(금)	10:00~10:40	B1 로비	NORIO KUBO	EN	1	29일(금)	08:40~09:10	릴리홀1(B1)
최지훈	ON	2	28일(목)	10:55~11:10	사파이어홀2(B1)	RISMAYA KUMAR MISHRA	EN	3	28일(목)	09:30~09:45	릴리홀1(B1)
추상민	OS	5	27일(수)	17:00~17:15	릴리홀1(B1)	ROBEL WELDEBRHAN HAGOS	ES	3	28일(목)	09:30~09:45	그랜드볼룸2(1F)
표종훈	ON	1	28일(목)	13:40~14:00	그랜드볼룸1(1F)	TANVEER MOHAD	ES	2	29일(금)	08:55~09:10	그랜드볼룸2(1F)
하담이	OS	3	27일(수)	14:50~15:05	사파이어홀1(B1)	VU VAN TRUONG	ES	2	28일(목)	15:35~15:50	그랜드볼룸1(1F)
한도훈	P@	33	29일(금)	10:00~10:40	B1 로비	XIANGLIN HUANG	EN	2	27일(수)	14:35~14:50	에메랄드홀(1F)
한소운	OS	3	29일(금)	11:10~11:25	릴리홀1(B1)	YUHAO WANG	PS	2	29일(금)	10:00~10:40	B1 로비
	PS	1	29일(금)	10:00~10:40	B1 로비						
한주형	PN	28	28일(목)	13:00~13:40	B1 로비						
한현우	ON	3	28일(목)	09:30~09:45	에메랄드홀(1F)						
함석현	OS	3	27일(수)	16:30~16:45	사파이어홀2(B1)						
허명	OS	2	29일(금)	10:55~11:10	에메랄드홀(1F)						

세션/발표일시/논문제목

2026년 5월 27일(수)

첫 번째 저자가 발표자 임 / * 영어발표, + 학생발표, @ 학부학생

음향 및 소음이론 [1]

5월 27일(수) 14:20~15:40, 에메랄드홀

좌장 : 정인지(표준과학연)

- 14:20~14:35 3차원 공간 화소 단위 음장 제어를 위한 3축 음향 홀로그램 설계
김진욱, Haseeb Khan(경북대)
- 14:35~14:50 * Acoustic Emission Characteristics of Lithium-Ion Cells under Mechanical Impact
Xianglin Huang, Heung Soo Kim(Dongguk Univ.)
- 14:50~15:05 + 시간 변조 장력을 적용한 멤브레인 공명기의 적응형 흡음 성능 제어
김민규, 이규영, 박준홍(한양대)
- 15:05~15:20 + 벨리 포노닉 결정의 경사 인터페이스에서의 파동 전달 특성
이명준, 오일권(KAIST)
- 15:20~15:35 + Tunable Acoustic Absorption Frequency through DSHS Height Control using the Brazil-nut and Reverse Brazil-nut Effects
오수민, 윤길호(한양대)

IT, 전자 [1]

5월 27일(수) 14:20~15:40, 오파홀[1]

좌장 : 배성원(LG전자)

- 14:20~14:35 + 세탁기 펌프 배수 시 다상 유동 기인 소음 발생 메커니즘 분석
이상진, 정철웅, 이상현(부산대), 최진호(LG전자)
- 14:35~14:50 + 외광 환경에 강건한 구조광 기반 비접촉 3차원 정밀 계측 방법
김진, 김정민, 박용화(KAIST)
- 14:50~15:05 + 스캐닝 사각과 진폭변조 ToF 센서의 저샘플링 한계 극복 및 고조파 왜곡 보정 기법
안석준, 임윤섭, 임준홍, 박용화(KAIST)

15:05~15:20 + AMCW 라이다의 확산 반사광 위상-진폭 분석을 통한 생체 조직의 원격 광학 물성 정량화
임준홍, 임윤섭, 안석준, 박용화(KAIST)

15:20~15:35 + 고정자 형상 최적화를 통한 IPMSM의 코깅토크 저감에 따른 소음 저감 연구
김종욱, 정순영, 윤태영(창원대), 김진수(LG전자), 진성욱(오성기전)

일반기계(기계시스템), 계측 및 모니터링 [1]

5월 27일(수) 14:20~15:40, 릴리홀[1]

좌장 : 전중훈(항공우주연)

14:20~14:35 + 배터리 전극 압연 롤러 모니터링을 위한 진동 센서 모듈 설계, 제작 및 적용
노은식(포항공과대), 이한규, 박영준(에이스스테크놀로지), 신금재(생산기술연)

14:35~14:50 + 회전체 고장 진단에 활용할 수 있는 딥러닝 기반 신호 시각화 기법
정원호, 박용화(KAIST)

14:50~15:05 + 물리 지식 기반 시를 이용한 타이어 건전성 모니터링용 가속도 데이터 생성
김민태, 박용화(KAIST), 이호중(한국타이어)

15:05~15:20 + 음향 방출 신호 기반 반도체 CMP 공정 웨이퍼 식별 기법 연구
김현준, 박용화, 진민제, 한동규(KAIST), 이진우, 한민수, 채주병(삼성 반도체연구소), 양기혁(케이씨텍)

수송기계 [1]

5월 27일(수) 14:20~15:40, 릴리홀[2]

좌장 : 김성현(현대차)

14:20~14:35 + 전동식 브레이크 시스템의 계측 신호 기반 진동 예측
우정우, 강연준(서울대), 박시윤(현대모비스)

14:35~14:50 + 유연다물체 동역학-전자기장 연성 해석을 이용한 모터의 진동 성능 분석
박천하, 강건욱(연세대), 김창완(건국대)

14:50~15:05 + 제자리비행 시 능동 뒷전 플랩 제어에 따른 로터 소음 변화
김민석, 공건혁, 김상경, 신상준, 이창배(서울대), 이재하(충남대), 임병욱(국방과학연)

15:05~15:20 + UAM 호버 비행 소음 측정을 위한 정밀 계측 방안 연구
정민서, 김중관(한서대)

진동, 동역학 및 제어이론 [1]

5월 27일(수) 14:20~15:40, 사파이어홀[1]

좌장 : 김재환(국립금오공대)

14:20~14:35 + 차량 주행 조건 변화에 대응하는 시변 칼만필터 기반 도로 추정 및 전륜기반 후륜 프리뷰 제어
김영준, 오종석(공주대)

14:35~14:50 + EV 냉각수 액추에이터 진동 예측을 위한 전자기-연성 해석
김주영, 우정우, 강연준(서울대), 박찬우, 장홍민(현대포리텍)

14:50~15:05 + Topology Optimization of Elastic Metamaterials for Prestress-tunable Wave Mode Conversion using Hyperelastic Media
하탐이, 윤길호(한양대), Xiaojia Shelly Zhang(Univ. of Illinois Urbana-Champaign)

- 15:05~15:20 + 위상 기반 모션 증폭 화질 향상을 위한 Complex Steerable Pyramid의 최적 구성 방법
안재영, 박용화(KAIST)
- 15:20~15:35 + 변위 증폭형 압전 액추에이터 기반 고속 조준 거울의 동적 모델링 및 최적 설계에 관한 연구
박영진, 박노철, 석아연, 최현호, 정재우, 이강희, 전병욱(연세대), 주성철, 정순원(삼정오토메이션), 이승한, 이병주, 이용훈, 김형래(LIG D&A)

음향 및 소음이론 [2]

- 5월 27일(수) 16:00~17:20, 에메랄드홀 좌장 : 김진욱(경북대)
- 16:00~16:15 KEMAR 원거리 HRTF 데이터베이스 구축 및 3차원 음원정위단서 분석
이경태, 홍지웅, 강현정, 서동현(부전전자)
 - 16:15~16:30 상반성 기반 BEM을 활용한 KEMAR 원거리 HRTF 추정 및 측정 기반 검증
이경태, 정석우, 서동현(부전전자)
 - 16:30~16:45 수상함 발생 수중방사소음의 거리에 따른 수평방향 점근특성의 특이성
이두호(동의대), 이성현(기계연)
 - 16:45~17:00 피아노음의 음향특성에 관한 연구
김윤재, 김정중, 김흥식(환경음향연구소)
 - 17:00~17:15 Micro-CT 기반 오픈셀 폼의 유동저항 추정
이인석(조선해양기자재연), 박영호(창원대)

IT, 전자 [2]

- 5월 27일(수) 16:00~17:20, 오팔홀[1] 좌장 : 김찬중(부경대)
- 16:00~16:15 전산유체역학을 이용한 냉각용 팬의 유동소음 분석 연구
조영민(한서대), 전완호, 임태균(Cadence)
 - 16:15~16:30 굽힘·비틀림 모드 분리를 이용한 모달시험 기반 PCB 층별 물성 역추정과 해석 상관성 개선
박수동, 이현성(현대케피코)
 - 16:30~16:45 Auto-encoder 및 음질 지수 기반 전기차 주행 사운드 최적 생성 Tool 개발
노경진, 이동철, 정인수(현대차)
 - 16:45~17:00 스테레오 기반 대규모 선체 블록 계측 시스템의 최적설계법
김정민, 김진, 박용화(KAIST)
 - 17:00~17:15 FSI-vibroacoustic 연계 해석 기반 트윈 로터리 압축기 냉매 맥동 기인 방사소음 분석
박상준, 이권기, 정철웅(부산대), 배성원, 하준범, 최낙경(LG전자)

일반기계(기계시스템), 계측 및 모니터링 [2]

- 5월 27일(수) 16:00~17:20, 릴리홀[1] 좌장 : 전중훈(항공우주연)
- 16:00~16:15 + 복소모드 기반 서클피팅과 Global 정규화를 적용한 물리 기반 딥러닝 진동 피로 건전성 지표 예측
김태원(부산대), 배승훈, 김선민(기계연)

- 16:15~16:30 + 병렬 구조 기반 1차원 합성곱 신경망을 이용한 인텔리전트 타이어 상태진단 연구
김준호, 박용화, 김민태, 정수연, 한동규(KAIST)
- 16:30~16:45 + 하중 역추정 기법을 이용한 회전체 시스템의 질량 불균형 하중 추정 및 축계응답 추정 연구
임현철, 백현우, 김진균(경희대), 허균철, 이동현, 김병욱(기계연)
- 16:45~17:00 + 다중 주파수 톤버스트 가진을 활용한 MLCC 압전 과도 신호의 동적 특성 추출 및 결함 검출
김현준, 김호욱(인하대), 최민규(삼성전기)
- 17:00~17:15 + Time Waveform 특성을 이용한 회전기기 상태 진단용 Condition Index 개발
추상민, 최병근, 윤재광, 문종영(경상국립대), 이정준(울산과학대), 박동희(DAIVISS)

수송기계 [2]

5월 27일(수) 16:00~17:20, 릴리홀[2] 좌장 : 손정우(국립금오공대)

16:00~16:15 고성능 친화경 비납계 압전형 가속도계 센서 제작 및 설비 대상 성능 평가 연구
김병훈, 정윤기, 이경자, 박규현, 백창연, 이민구(원자력연)

발표취소 16:15~16:30 ~~해양플랜트 Topside PAGA Coverage 설계와 평가~~
김태무, 김재남(삼성중공업)

16:30~16:45 NVH성능 향상을 위한 다중 Felt모터 흡차음커버 구조별 기여도 연구
박지호, 이정욱(현대차)

16:45~17:00 진동 피로를 고려한 대형 컨테이너 선박 Lashing Bridge 진동 해석 및 평가 연구
김지남, 도천수, 권오현(삼성중공업)

17:00~17:15 Corcos Model 기반의 난류 유도 진동 소음 해석기법 연구
조영민, 정상훈(한서대), 전완호(Cadence)

진동, 동역학 및 제어이론 [2]

5월 27일(수) 16:00~17:20, 사파이어홀[1] 좌장 : 오종석(공주대)

16:00~16:15 + ANSYS Motion-harmonic Acoustic 연계 해석을 이용한 소음 예측
정순영, 윤태영, 김종욱(창원대)

16:15~16:30 + Design of Internal Contact-induced Multiple Quasi-zero Stiffness
using Capped Conical Shells
심명석, 임홍석, 이승엽(서강대)

16:30~16:45 + 메탈메쉬-웨이브링 댐퍼를 적용한 고속 전동기용 헤링본 그루브 가스 저널 베어링의 회전체동역학적
성능 측정 및 예측
조강석, 김태호, 권용범(국민대)

16:45~17:00 + 물리지식 기반 인공신경망을 이용한 회전체 고장데이터 생성
진민제, 박용화, 최승덕, 최성민(KAIST)

17:00~17:15 + 심혈관 시뮬레이터 기반 손목 관절 운동과 PPG 왜곡의 상관성 모델링 및 모션 아티팩트 예측
송유리, 홍준기, 아델, 송현우, 신해인, 박용화(KAIST)

기획 멀티스케일 전산역학

5월 27일(수) 16:00~17:20, 사파이어홀[2]

좌장 : 윤태영(국립창원대)

16:00~16:15 Vibrational Analysis of Mechanical Jamming in 3D Woven COFs

권준표, 박지석(아주대), 최문기(일리노이대)

16:15~16:30 + PEGDE-이온성액체 기반 전기화학적 탈착 접착제의 메커니즘 분석 및 최적 조성 설계를 위한 분자동역학 연구

박유진, 윤태영(창원대), 유화수, 권준표(아주대)

16:30~16:45 + 멀티스케일 전산역학을 활용한 적층제조 니켈 초내열합금의 석출상 기반 크리프 메커니즘 규명

함석현, 박우범, 나성수(고려대), 윤태영(창원대)

16:45~17:00 + 미세구조에 따른 헬륨 버블이오엔트로피 합금의 기계적 특성에 미치는 영향에 관한 분자동역학 연구

문찬혁, 윤태영(창원대)

KSNVE AWARDS

(사)한국소음진동공학회 학회상

사단법인 한국소음진동공학회에는 **조음** 및 진동공학에 관한 학문과 기술의 진보 개발에 크게 기여한 회원, 연구자, 기업 등을 대상으로 다음과 같이 수상자를 발굴하여, 학회상을 시상하고 있습니다. 상금 후원 및 기증을 통해 그 취지에 따라 특별상을 지정하여 운영하고 있으며, 후학 양성을 위한 소음진동 공학 분야에서 미래가 촉망되는 대학원생에게는 연구장려금 및 우수논문상을 수여하고 있습니다.

상의 종류

공로상, 학술상, 기술상, 국제학술상, NSV공학대상, 강월논문상, 양보석논문상, 진동제어최우수논문상, 이돈출학술상, KTM테크놀로지학술상, 우수논문상, 우수심사상, 학술대회 학생우수논문상, 현장우수사례상, NSV연구장려금

수상 후보 선정 등 자세한 내용은 학회 홈페이지를 참고바랍니다.
상금 후원 및 상의 제정에 관심있으신 경우 학회 사무국으로 문의 바랍니다.

세션/발표일시/논문제목

2026년 5월 28일(목)

첫 번째 저자가 발표자 임 / * 영어발표, + 학생발표, @ 학부학생

기획 선박 구조소음 디지털 전환 기술

5월 28일(목) 09:00~10:20, 그랜드볼룸[1]

좌장 : 서유희(기계연)

- 09:00~09:15 유한요소 해석과 계측 데이터 결합을 통한 응답-응답 전달행렬 기반 선박 수중방사소음 예측 알고리즘 개발
이성현, 서유희, 김동준(기계연), 마평식(가천대)
- 09:15~09:30 제한된 센서 환경에서의 인공지능 기반 수중방사소음 추정
노진홍(충북대)
- 09:30~09:45 FRF기반 해석-실험 융합 모델 구축 및 진동-음향 변환행렬을 이용한 소음 예측
김동준, 서유희, 이성현(기계연)
- 09:45~10:00 진동-음향 데이터의 결합을 통한 구조물 방사소음 예측
마평식(가천대), 서유희, 이성현, 김동준(기계연)

기획 Dynamic substructuring

5월 28일(목) 09:00~10:20, 그랜드볼룸[2]

좌장 : 김진균(경희대)

- 09:00~09:15 + 해석 FBS 정확성 향상을 위한 FRF 모드 절단 오차 보정 연구
이규성, 김재윤, 강연준(서울대), 곽동희(현대차)
- 09:15~09:30 + 유연거동 영역에서의 FBS 정확도 향상을 위한 강체성 보강 VPT 기법
김재윤, 강연준(서울대)
- 09:30~09:45 +* QR-pivoting-based Primary DOF Selection for the General Model Reduction Methods
Robel Weldebrhan Hagos, 이승찬, 한재홍(KAIST)
- 09:45~10:00 + Craig-Bampton 기법 인터페이스 구축 모드의 재해석
이승찬, Robel Weldebrhan Hagos, 한재홍(KAIST), 박광춘(Univ. of Colorado Boulder)

부문 자동차 NVH와 인간공학 [1]

5월 28일(목) 09:00~10:20, 에메랄드홀

좌장 : 이상권(인하대)

- 09:00~09:15 글라스 루프 차량의 로드 부밍 소음 저감에 관한 연구
 김명환, 한성수, 은현기(르노코리아)
- 09:15~09:30 타이어 속도 및 사이즈에 따른 공명주파수 분석
 황성욱, 이충현, 조용범, 김정훈, 양소영, 김광선, 한진혁(넥센타이어)
- 09:30~09:45 유연 경계면에 대한 시험적 부분구조합성법
 한현우, 신태진, 조문환(현대차), Oceppek Domen, Jure Korbar, Miha Pogacar,
 Gregor Cepon(Univ. of Ljubljana)
- 09:45~10:00 임팩트 여진 성능 지수 개발을 위한 모션 시뮬레이터를 활용한 진동데이터와 감성 상관성 연구
 방정환, 김진현, 홍성은, 김창범, 고혜민(현대차), 서주원(한양대)
- 10:00~10:15 + 에너지 기반 초점 성형을 통한 공중 햅틱 초점 영역의 방향성 제어
 진장현, 김호욱(인하대)

특별 방위산업 소음진동 [1]

5월 28일(목) 09:00~10:20, 오파홀[1]

좌장 : 김준(LIG D&A)

- 09:00~09:15 MEMS 자이로 센서의 신뢰성 확보를 위한 동특성 분석 및 진동 감쇄 방안
 정병선, 임성환, 김준수, 조현준(LIG D&A)
- 09:15~09:30 주파수영역분해를 이용한 운용모드해석
 조재상, 김원현(LIG D&A)
- 09:30~09:45 기뢰 수중폭발 환경을 고려한 수중 스피커 충격 완화 설계
 이창민, 정은주, 조진우, 전관수(LIG D&A)
- 09:45~10:00 적설하중 조건에 따른 이동형 헬터의 구조적 안전성 평가
 최대식, 정순옥, 김태석, 이형래(KS시스템)
- 10:00~10:15 + 응답스펙트럼을 이용한 수상함 탑재장비의 충격 응답 해석 방법
 김윤상, 안채현(기술교육대), 이규섭(아이겐스코프), 김대근, 정의봉(LIG D&A)
- 10:15~10:30 수상함 탑재장비의 충격생존성 평가를 위한 실험 방안에 대한 고찰
 설창원, 최흥섭(홍익대), 이규섭(아이겐스코프), 안채현(기술교육대), 김대근, 정의봉(LIG D&A)

일반기계(기계시스템), 계측 및 모니터링 [3]

5월 28일(목) 09:00~10:20, 릴리홀[1]

좌장 : 전지현(원자력연)

- 09:00~09:15 특징 유사도 기반 군집 재구성을 이용한 발전기 고정자 웨지 체결상태 판별방법
 엄예준, 김희수, 손종덕(한국전력공사)
- 09:15~09:30 * Bearing Fault Diagnosis under Variable Rotational Speeds via Multi-stream Fusion
 Convolutional Neural Networks
 Altat Hussain, Yong-Hwa Park(KAIST)

- 09:30~09:45 * Rolling Element Bearing Multi-fault Diagnosis using Large Language Model
Rismaya Kumar Mishra, Yong-Hwa Park(KAIST)
- 09:45~10:00 자율주행 센서기술 응용
김진오(숭실대)

부문 바닥충격음 ; 심리/제도

5월 28일(목) 09:00~10:20, 릴리홀[2] 좌장 : 강민우(건설기술연)

- 09:00~09:15 + JND를 활용한 구조형식에 따른 바닥충격음 31.5Hz대역 변화의 심리반응 분석
박동채, 김윤성, 류종관(전남대), 김태민(토지주택공사)
- 09:15~09:30 + 음원 기반 이산 선택 실험을 활용한 층간소음 개선 지불의사(WTP) 추정
박태호, 홍주영, 김건희(충남대)
- 09:30~09:45 + 공동주택 구조형식에 따른 바닥충격음의 양이상관계수(IACC) 차이와 심리반응에 미치는 영향
김윤성, 류종관, 박동채(전남대), 김태민(토지주택공사)
- 09:45~10:00 공동주택 바닥충격음 차단구조 인정 제도 현황 및 개선 방안
강민우, 엄인혁, 하연수, 백권혁, 최원영(건설기술연)

현장사례

5월 28일(목) 09:00~10:20, 사파이어홀[2] 좌장 : 박경수(가천대), 한제헌(한국공학대)

- 09:00~09:10 Synchro-phasing-system을 이용한 LNG 선박 대형 공기 압축기 진동 제어 사례 연구
장희영, 도천수, 김지남(삼성중공업)
- 09:10~09:20 실측자료 기반 유,무인기 비행시험장(비행장) 주변 지역의 소음특성 분석
고영진(항공우주연)
- 09:20~09:30 비상발전기 구조기인 소음 저감을 위한 방진대책 개선 및 실측 기반 성능 검증
이수혁, 이장현, 김한샘, 이정호(엔에스브이)
- 09:30~09:40 기계 설비 진동의 구조 전달 저감을 위한 Isolator 독립기초 시스템 효과 실험적 검증
윤준호(엔에스브이, 고려대), 이장현, 이정호, 김한샘(엔에스브이), 나성수, 한소운(고려대)
- 09:40~09:50 SPM HD를 이용한 클린 진공블로우어 모터 베어링의 상태 감시
김석현(강원대), 한성민, 신재열, 장호식(SPM Instrument Korea)
- 09:50~10:00 MobED 다축 모빌리티 플랫폼의 구조와 기어 마이크로 제원 최적화를 통한 NVH 성능 개선
이민욱, 이현구, 이진형, 최재혁, 유근상, 하지우(현대차)

(기업)특별 지멘스 특별세션

5월 28일(목) 10:40~12:00, 그랜드볼룸[1]

- 10:40~11:05 가상 모델과 센싱의 결합으로 완성하는 소음진동 시험의 고도화
이권형(지멘스)
- 11:05~11:30 AI Ready 데이터 생성을 위한 Testlab 플랫폼
황대성(지멘스)
- 11:30~11:55 시험데이터 기반 시를 활용한 NVH 분석 및 지능화 가능성 탐색
윤종현(지멘스)

부문 자동차 NVH와 인간공학 [2]

5월 28일(목) 10:40~12:00, 에메랄드홀

좌장 : 김호욱(인하대)

- 10:40~10:55 압전 관성 액추에이터를 이용한 차량 실내소음 저감을 위한 능동진동제어
김의열, 조우재, 류정재, 김호욱(인하대)
- 10:55~11:10 전기차 실내 화인소음 평가와 소음원 변화에 따른 NVH성능 예측 가능한 음질지수 개발
이동철, 정인수, 노경진(현대자동차)
- 11:10~11:25 차량 대표 소음원의 실내 유입 경로 중 글라스 기여도 분석
김성배, 이철현, 김영선, 백종수(NVH코리아)
- 11:25~11:40 차량의 다양한 모터를 이용한 능동 사운드 발생 기술 연구
장경진(현대차), 조영훈(건국대)
- 11:40~11:55 리어 액슬 피니언 기어 구동 시스템에서 베어링 프리로드와 주파수 응답 함수 간의 상관성에 관한 연구
이현구, 이만욱, 이진형(현대차)
- 11:55~12:10 물리자식기반 딥러닝과 실험 데이터를 기반으로 한 패스-스루 음향 투과 손실 예측
이상윤, 박기승(GM Technical Center Korea), Kara Gordon, Wenlong Yang,
Chad Christensen(GM)

특별 방위산업 소음진동 [2]

5월 28일(목) 10:40~12:00, 오파홀[1]

좌장 : 정의봉(LIG D&A)

- 10:40~10:55 + 대형 구조물의 국부 좌굴 평가를 위한 서브모델링 기법 연구
석아연, 박영진, 최현호, 박노철(연세대), 최성현, 이오성, 이주현(LIG D&A),
강석원, 강성훈(RF 시스템즈)
- 10:55~11:10 + 모드형상 기반 컨볼루션 적분을 이용한 게틀링 사격 분산도 평가
명호준, 김준형, 박경수(가천대), 박범희(SNT Dynamics)
- 11:10~11:25 헬터 시스템의 소음 특성 및 복합 소음 분석
이유림, 윤정노, 김이현, 정의봉(LIG D&A)
- 11:25~11:40 필라멘트 와인딩 센터폴의 등가 강성 행렬 도출과 모달 해석 기반 유효성 평가
박채원, 이유림, 신호욱, 김대근, 정의봉(LIG D&A)

- 11:40~11:55 구조 해석 및 시험을 통한 항공기 외부 장착물의 구조 건전성 평가
이정환, 임재문, 김광민, 김준(LIG D&A)
- 11:55~12:10 음향-구조 연계계 고유모드, 고유주파수 예측 인공 신경망 개발
정지용, 이진우(아주대), 김흥태, 이종학, 손동훈(LIG D&A)

기획 미래모빌리티 [1]

- 5월 28일(목) 10:40~12:00, 릴리홀[1] 좌장 : 이효진(방재시험연)
- 10:40~10:55 모빌리티 컨셉 매트릭스와 개발 방법론
박당희(현대차)
- 10:55~11:10 For Better Future, 자동차 HMI의 새로운 도전
박당희(현대차)
- 11:10~11:25 머신러닝을 활용한 모빌리티의 고주파 구조기인 소음 예측 연구
김용대, 유지우(현대차)
- 11:25~11:40 차량 오디오 스피커의 음향 특성 해석
남호석, 박종서, 황용환(현대차)

부문 바닥충격음 ; AI/데이터

- 5월 28일(목) 10:40~12:00, 릴리홀[2] 좌장 : 신혜경(건설기술연)
- 10:40~10:55 공동주택 차음성능 사전 관리 체계 구현을 위한 건설 전주기 AX 기반 데이터 인프라 및 지능형 예측 플랫폼 구축의 필요성
류종관(전남대)
- 10:55~11:10 AI 기반 층간소음 예측 모델 개발 및 시험 DB구축 연구(2)
정민기, 정세훈, 이상엽(브이엠비테크)
- 11:10~11:25 디지털 트윈과 맨슬래브 바닥충격음 간이측정 결과를 활용한 뜬바닥구조 설계 방법에 관한 연구
성요한, 김진식, 김혜원(우미건설)
- 11:25~11:40 공동주택 규제 단계에 따른 층간소음 행정 데이터 분석을 통한 차별화된 거버넌스 전환 필요성
신혜경, 박상희(건설기술연), 김성희(치안정책연)
- 11:40~11:55 설계 조건에 따른 바닥충격음 시뮬레이션 결과 분석
이원학, 박지훈, 송국곤(KCL)

기획 가전 소음진동

- 5월 28일(목) 10:40~12:00, 사파이어홀[2] 좌장 : 기성현(LG전자)
- 10:40~10:55 + 주기적 패턴 구조의 설계 변수에 따른 진동 밴드갭 특성 제어
박기정, 박준홍, 장연진(한양대), 최동욱(LG전자)
- 10:55~11:10 랜덤신호 기반 소스 모델을 이용한 레시프로 압축기 토출 압력맥동 해석
최지훈, 구준효(LG전자)
- 11:10~11:25 Body Fitted Mesh와 Level Set Method를 이용한 동적 컴플라이언스 최소화 기법 연구
배성원(LG전자), 임성훈, 이주이 카즈히로, 니시와키 신지(교토대), 후루타 코조(리슈메이칸대)

- 11:25~11:40 실시간 소음 센싱을 통한 실외기 소음제어
 김승엽, 김성환(LG전자)
- 11:40~11:55 전기신호 기반 AI 가전 MOS 예측 기술
 김준태(LG전자)
- 11:55~12:10 위상최적화를 이용한 스크류 압축기 소음저감
 최낙경, 배성원, 이종철, 하준범(LG전자), Min-Chi Chien(Hanbell Precise Machinery Co. LTD)

포스터 발표 [1]

5월 28일(목) 13:00~13:40, 지하 1층 로비

- P101 군용차량의 정착중 미탐지 소음 시험 및 해석 결과 비교
 류태광, 오재이, 정효연(한화에어로스페이스)
- P102 음향 제품의 냉각, 가열에 대한 고찰
 박소현(성주음향)
- P103 방사광가속기 거더 시스템의 진동 증폭 및 상관성 분석
 김정영, 홍광욱, 이흥기, 하태균(포항가속기연)
- P104 4세대 방사광가속기 거더 구조물 진동 특성 연구
 홍광욱, 이흥기, 김정영, 하태균(포항가속기연), 박소정(기초과학지원연)
- P105 적외선-가시광 영상 정합을 위한 FPN 기반 다중 스케일 호모그래피 추정
 이준수, 조근찬, 이선우, 김주형(인하대)
- P106 고잡음 원자로 배관의 미세 균열 정량 평가 기술: RMS 활용
 정도연, 정변영, 최영철(원자력연)
- P107 전투차량 원격운용을 위한 제어장치의 사격 구조안정성 분석
 정효연, 박주상, 이재환, 오재이(한화에어로스페이스)
- P108 Vibration Analysis of PLS-II Girder Systems
 김승남(포항가속기연)
- P109 군용 전투차량 연료탱크 설계 개선을 위한 구조 분석
 김정현, 오재이, 김덕호, 이경준(한화에어로스페이스), 양지수(국방신속획득기술연)
- P110 임의 형상 평판의 전 주파수 대역 고유치 추출을 위한 분할영역법 기반 NDIF법 개발
 강상욱(한성대)
- P111 전투차량 탑재 장비 설계를 위한 주행 진동 계측 및 분석
 김덕호, 진현경, 김정현(한화에어로스페이스), 양지수(국방신속획득기술연)
- P112 휠하우스 모델을 활용한 통과 소음 예측 연구
 김진웅, 이광열, 김용훈(한국타이어)
- P113 글루도포에 따른 헤드라이너 BSR 소음특성 연구
 변준호, 모형규, 이민호, 김주안(대한솔루션)
- P114 컴프레셔 온도가 소음에 미치는 영향
 양윤상, 정종화, 박준홍(대한솔루션)
- P115 무인잠수정용 6상 고속 동기전동기의 진동특성 해석 및 시험
 홍도관, 김다은(전기연구원)

- P116 eVTOL UAM 리프트프롭의 티터링허브 적용을 통한 진동저감 효과 분석
이명규(항공우주연)
- P117 광섬유 공간접촉 기반 비접촉 다점 계측을 통한 GIS 구조물의 부분방전 탐지 연구
정휘권, 엄종현(광기술원)
- P118 수소충전소용 고압 다이어프램 압축기 다이어프램 파손 원인 분류체계 구축
이중혁, 민태홍(고등기술연)
- P119 진동 데이터와 모터 전류 데이터의 변동성을 활용한 회전기기 진단 기술에 대한 연구
전지현, 고태영, 이정현(원자력연)
- P120 회전설비 결합 민감도 향상을 위한 특징개발
장대식, 전지현, 고태영, 박상진, 이정현(원자력연)
- P121 상구조 제어된 KNN 계 압전 세라믹을 이용하여 제작된 압축형 및 전단형 가속도계 센서의 온도 안정성 연구
정윤기, 김병훈, 이경자, 박규현, 백창연, 이민구(원자력연)
- P122 높은 압전압상수의 비납계 압전세라믹을 이용한 음향방출형 센서의 제작 및 특성 평가 연구
이민구, 김병훈, 이경자, 정윤기, 박규현, 백창연(원자력연)
- P123 디지털 센싱 시스템을 활용한 실시간 교량 동적 처짐 측정 시스템 개발
서동우, 박상기, 김재현(건설기술연), 김호진(에이테크솔루션), 공민준(더솔트)
- P124 소형모듈원자로의 충격진동 전파특성 연구
윤두병, 이정현(원자력연)
- P125 원전 주증기관 밸브 결합에 의한 충격신호 감지 기술 개발
최영철, 정변영, 정도연(원자력연)
- P126 저주파 해양 환경 응용을 위한 역진자 기반 이중 안정 구조 에너지 하베스터 연구
김지석(한밭대), 오일권(KAIST)
- P127 간헐성 지표를 활용한 도로교통소음의 시간적 특성 분석
김남건, 이원영, 노승근, 장미희, 정종순, 권승미(서울시보건환경연)
- P128 분할된 투명 방음패널의 구조적 안전성 검증
한주형, 한재현, 하지영, 김중석(화학융합시험연)
- P129 운영 중 도로 환경에서의 투명방음벽 진동 측정 및 거동 분석
장태순, 이웅용(도로공사 도로교통연), 윤제원(팀버웨어기술사사무소)
- P130 소음지도 프로그램을 활용한 교통소음 민원 대응 효율화 연구
서민아, 고하윤, 안미혜, 이장희, 유창숙, 엄진균, 정경용(세종시보건환경연)
- P131 신축이음장치 통과 소음의 시간 분석 단위별 특성 비교
이웅용, 장태순, 강혜진(도로공사)
- P132 서울시 환경소음 시공간 특성 분석: 수동 및 연속 측정망을 중심으로
장미희, 이정훈, 김남건, 이원영, 노승근, 정종순, 권승미(서울시보건환경연)
- P133 디지털 국토정보-Physics AI 융합 기반 환경 소음 관리 기초 연구
김필립, 윤준희(건설기술연)
- P134 차량 시트위치 이동에 따른 탑승자 귀 위치 전달함수 변화 비교
강귀현, 유성식, 조인제, 이나영, 이현지(현대모비스)
- P135 방화구획 관통부 내화채움구조의 음향 비파괴 점검기술 개발
이효진, 이승재, 정정호, 김대희(방재시험연), 김인권, 임태민(에스엠인스트루먼트)

- P136 자기지도학습 기반 진동 신호 표현학습 프레임워크
임성훈(한수원)
- P137 진동 기반 고장진단에서의 불확실성 추정 방법론
임성훈(한수원)
- P138 공동주택 내 층간소음 측정 및 평가 소프트웨어 개발 사례
김길재(환경공단), 정천우, 임진이(이너터스), 김인규, 김민수, 윤미진, 백다혜, 김노운(환경공단)

(기업)특별 하만 인터내셔널 특별세션

5월 28일(목) 13:40~15:00, 그랜드볼룸[1]

- 13:40~14:00 하만, 카오디오를 넘어서
표종훈(하만)
- 14:00~14:20 아름다운 사운드를 만드는 오디오 브랜드, 하만카돈
정선용(하만)
- 14:20~14:40 하만카돈 디자인 전략
이주은(하만)
- 14:40~15:00 하만카돈 사운드 철학
이정환(하만)

(기획) 자동차 NVH & 감성디자인 [1]

5월 28일(목) 13:40~15:00, 에메랄드홀

좌장 : 김기창(현대차)

- 13:40~13:55 차량 환경 초음파 헬스케어 분야 UX/솔루션 제안
김기창, 정영현, 권기범(현대차), 구희준, 최종열(마크티), 이신렬(에아49)
- 13:55~14:10 + 능동형 그레놀러 합성의 가속음 제어를 위한 감각 통합 기반 실시간 인터랙티브 드라이빙 경험 디자인
신지연, 윤명환(서울대), 문소연(하만), 이상원(버지니아공대)
- 14:10~14:25 + 차량 내 낮잠 환경에서 청각 자극 설계의 적용 가능성
김윤식, 유동주, 전성찬(GIST), 김기창(현대차)
- 14:25~14:40 + 감성 기반 차량 HVAC 시스템 소음 특성 분석 및 개선 연구
권윤정, 김현수(동의대), 김주인(현대차)

(기획) 비선형진동 [1]

5월 28일(목) 13:40~15:00, 오팔홀[1]

좌장 : 이수일(서울시립대)

- 13:40~13:55 Roots to Routes: 한국 비선형 동역학 연구의 과거, 현재, 그리고 새로운 프론티어
이수일(서울시립대)
- 13:55~14:10 + 변위 종속적 마찰을 갖는 NES의 동역학적 거동 및 분기 해석
백수민, 백승훈(부산대)
- 14:10~14:25 + 댐퍼 임팩트를 고려한 회전-병진 연성 시스템의 가진력 분석
김가희, 백승훈(부산대), 조정훈(LG전자)
- 14:25~14:40 + 정전 구동 CNT 공진기의 비선형 주파수 응답 및 고립 분기 해석
조수민, 이수일(서울시립대), 김일광(코비스테크놀로지)

기획 미래모빌리티 [2]

5월 28일(목) 13:40~15:00, 릴리홀[1]

좌장 : 김용대(현대차)

- 13:40~14:10 **KEYNOTE** MBSE기반 소음진동 참조모델 개발에 Co-simulation과 FRF/MDSA법 적용을 위한 전략
오재응(시스템엔지니어링, 한양대), 이충윤(아주대), 오영준(시스템엔지니어링)
- 14:10~14:25 MBSE기반 참조모델 개발을 위한 Co-simulation의 소음 진동에 적용
오재응(시스템엔지니어링, 한양대), 이충윤(아주대), 오영준(시스템엔지니어링)
- 14:25~14:40 Virtual Venues Live
정상현, 문소연(하만)
- 14:40~14:55 햅틱 패턴의 공간적인 변화를 통한 사용자 경험의 향상 - 착용형 햅틱 기기를 중심으로
곽기욱(비햅틱스)

부문 바닥충격음; 이론/예측

5월 28일(목) 13:40~15:00, 릴리홀[2]

좌장 : 장지호(표준과학연, 비즈웨이브)

- 13:40~13:55 + 바닥구조 조건별 천장구조의 바닥충격음 차단성능 실험적 평가
김신태, 김영준, 윤태경, 한도훈(서울시립대), 조현민(포스코 E&C)
- 13:55~14:10 + 불확실성 정량화를 통한 바닥충격음 예측용 확률론적 물리 기반 인공지능망 개발 및 검증
김수홍, 류종관, 황재승(전남대), 김태민(토지주택연)
- 14:10~14:25 시공 편차에 의한 바닥충격음의 확률적 분포 예측
장지호, 정주호, 어거스티너스 위(비즈웨이브), 김용희(영산대)
- 14:25~14:40 + 콘크리트 슬래브의 주파수 종속 감쇠 특성이 중량충격음 예측 응답에 미치는 영향
김승희, 최경규(숭실대)

기획 디지털헬스

5월 28일(목) 13:40~15:00, 사파이어홀[1]

좌장 : 이경태(부전전자)

- 13:40~13:55 + 혈류 시뮬레이션 대리모델 수립을 위한 연산자 학습
홍준기, Persad Adelle Ria, 송현우, 송유리, 신해인, 이보미, 박용화(KAIST), 정재학(한국교통대)
- 13:55~14:10 + ToF 카메라를 사용한 IR-depth 영상 기반 비접촉 심박 추정 시스템
임윤섭, 안석준, 박세준, 박용화(KAIST)
- 14:10~14:25 +* Mimicking Graded Aortic Stenosis using a Mock Circulatory Loop
Adelle Ria Persad, 홍준기, 송현우, 송유리, 신해인, 이보미, 박용화(KAIST), 정재학(한국교통대)
- 14:25~14:40 + 혈관 점탄성 특성을 고려한 PINN 기반 PPG-혈압 파형 추정
송현우, 홍준기, Adelle Ria Persad, 송유리, 신해인, 박용화(KAIST), 정재학(한국교통대), 이보미(서울대병원)
- 14:40~14:55 + 소프트 로봇 심장 시뮬레이터의 개발
신해인, 홍준기, Adelle Ria Persad, 송현우, 송유리, 박용화(KAIST), 정재학(한국교통대), 이보미(서울대병원)

특별 유망과학자 [1]

5월 28일(목) 13:40~15:00, 사파이어홀[2]

좌장 : 최영철(원자력연)

- 13:40~14:05 탄성주기구조 기반 파동제어 응용연구
박종일(강원대)
- 14:05~14:30 전기구동 시스템의 모터 및 인버터 기인 소음 연구
김현수(동의대)
- 14:30~14:55 쌍안정 더핑 진동자의 비선형 동역학과 공학적 응용
노진홍(충북대)

부문 미래융합기술

5월 28일(목) 15:20~16:40, 그랜드볼룸[1]

좌장 : 김완진(국립한밭대)

- 15:20~15:35 축방향 자속 전동기-자기기어 일체형 인휠 구동 모듈의 전자기 기인 진동 유발인자 해석
백수황, 김현준(상명대), 김완진(한밭대), 이상욱(원광대)
- 15:35~15:50 +* The Vibration Analysis Method of the Thin Chamber Equipment by Node Matching
Vu van Truong, 이호철, 김완진(한밭대)
- 15:50~16:05 + 선형 동기 모터의 이동자를 위한 분할 자석 고찰
조영은, 신부현, 김완진, 김영식, 김상훈(한밭대)
- 16:05~16:20 + 동축 반회전 프로펠러의 축간거리 변화에 따른 공력 특성 분석
전수원, 이상욱, 박현우(원광대)
- 16:20~16:35 @ 물결형 벽면 구조에 따른 슬로싱 저감 효과에 관한 수치해석적 연구
김준성, 이상욱(원광대), 김완진(한밭대)
- 16:35~16:50 + 건강 지표 예측 기반 온라인 전이 학습을 위한 적응형 가중치 모델
홍석규, 고태완, 황성재, 박경수(가천대), 손동훈(LIG D&A)

특별 한국설비진단자격인증원 특별세션

5월 28일(목) 15:20~16:40, 그랜드볼룸[2]

좌장 : 서윤호(기계연)

- 15:20~15:35 진동IV 자격인증자 대형 증기터빈 베어링 케이싱 진동 개선을 위한 연구
정화준, 류길수, 김종민, 김광근, 황미경(한전KPS)
- 15:35~15:50 발전소 GT(Gas Turbine) Ventilation Fan 진동 진단 사례
최기환, 윤영태(KTM엔지니어링)
- 15:50~16:05 식물성 오일과 나노입자 첨가제가 PAO윤활유의 트라이볼로지 특성에 미치는 영향에 대한 연구
김현준, 김건(경북대)
- 16:05~16:20 + 열화상 적용 건물 복사온도 맵핑 및 저비용 모니터링 기술 개발
이우민, 이동석(인천대)
- 16:20~16:35 + 초음파 카메라 기반 누설 탐지 기술의 조선·해양 분야 적용 방안
이승하(씨네이브), 도천수(삼성중공업)

기획 자동차 NVH & 감성디자인 [2]

5월 28일(목) 15:20~16:40, 에메랄드홀

좌장 : 김현수(동의대)

- 15:20~15:35 전기차 모터의 전자기장 특성에 따른 자기 소음 및 스위칭 고주파 소음 저감을 위한 차폐물질 연구
김현수(동의대), 이형민(현대차)
- 15:35~15:50 + 저가형 제어기와 웨이커로 구성된 AVC 기반 HVAC 소음 저감 연구
송인호, 김현수(동의대)
- 15:50~16:05 자동차용 오디오 음질에 대한 사용자 주관적 청취 선호도 조사
안은정, 김명환(르노코리아)
- 16:05~16:20 지휘 가속도 데이터 기반 불륨/템포 조절 알고리즘 개발
이상우, 김현수(동의대)

기획 비선형진동 [2]

5월 28일(목) 15:20~16:40, 오팔홀[1]

좌장 : 백승훈(부산대)

- 15:20~15:35 비선형 동역학 및 진동 이론 기반의 새로운 주퇴력 흡수 메커니즘
노진홍(충북대), 김필기(전북대)
- 15:35~15:50 횡방향 거저 가진에 의한 단성 von Mises truss의 비선형 동적 거동 분석
김필기, 김주원, 한창우(전북대), 노진홍(충북대)
- 15:50~16:05 인공신경망 기반 직사각형 평판의 비선형 진동 및 내부공진 해석
장서일(서울시립대)
- 16:05~16:20 + 외부 가진에 의한 슬라이딩 블레이드의 구성력 변화 연구
전윤호, 백승훈(부산대)

기획 미래모빌리티 [3]

5월 28일(목) 15:20~16:40, 릴리홀[1]

좌장 : 김성현(현대차)

- 15:20~15:50 **KEYNOTE** Your Cognitive Profile May Determine Perceived Auditory Immersion
김성영(KAIST)
- 15:50~16:05 미래모빌리티 능동소음제어(ANC) 평가방법 표준화
이효진, 정정호(방재시험연), 김성현(현대차)
- 16:05~16:20 클라우드 디지털 트윈을 위한 SDV 아키텍처와 차량음향 시스템 개발 방법론의 변화
이동주, 유민희(QNX)

부문 바닥충격음; 재료/공법

5월 28일(목) 15:20~16:40, 릴리홀[2]

좌장 : 김재호(현대건설)

- 15:20~15:35 바닥시스템의 고유진동수 변화에 따른 중량충격음 저감 특성
김재호, 김태희, 강덕신, 신동민, 김예찬(현대건설)
- 15:35~15:50 연질 폴리우레탄 팽창폼 개발과 캡실러로의 층간 차음 연구
공경표, 권재근, 이병희, 정경훈, 박상훈(폼웍스)

- 15:50~16:05 음향메타물질 천장재 바닥충격음 저감성능 현장 평가
정정호, 이효진(방재시험연), 곽준혁, 박종진(JJNS)
- 16:05~16:20 공동주택 실간 경계부 시공 조건이 바닥충격음 성능에 미치는 영향
신동민, 김태희, 강덕신, 김재호, 김예찬(현대건설)

부문 사회기반시설의 진동 해석, 실험 및 평가

- 5월 28일(목) 15:20~16:40, 사파이어홀[1] 좌장 : 정형조(KAIST)
- 15:20~15:35 MR 댐퍼 기반 복합제어장치를 이용한 설비형 비구조요소의 3차원 동적 응답 저감
정형조, 민서현(KAIST)
 - 15:35~15:50 실규모 가스절연개폐장치의 진동대 실험
전법규, 권유진, 신용재(지진방재연), 황경민(전력연)
 - 15:50~16:05 + FNO 기반 차량-교량 상호작용 응답 및 손상 예측 기법 개발
이상빈, 김은주(서울대)
 - 16:05~16:20 +* A Large Language Model-aided Vision-based Framework for Structural Displacement Measurement
NGUYEN XUAN TINH, 윤희철, LAM PHAT TAI(충북대)
 - 16:20~16:35 LLM 기반 멀티 에이전트 시스템을 활용한 교량 구조물 동특성 자동 분석 연구
심성한, 이규민(성균관대)
 - 16:35~16:50 + 부착형 압전소자를 이용한 광대역 모드진동수 측정데이터와 물리지식기반 머신러닝을 활용한 보의 다중균열 진단
황진호, 박현우(동아대)

특별 유망과학자 [2]

- 5월 28일(목) 15:20~16:40, 사파이어홀[2] 좌장 : 강상욱(한성대)
- 15:20~15:45 모터 회전자 편심에 따른 전자기 가진원 특성 분석
박민로(순천향대)
 - 15:45~16:10 항공 모빌리티 소음 가청화와 인자-기반 설계
고정우(항공대)
 - 16:10~16:35 반경 및 접선방향 전자기력의 진동 상쇄 효과를 이용한 영구자석 동기모터의 진동 저감 최적화 연구
김재현, 류승기(영남대)

세션/발표일시/논문제목

2026년 5월 29일(금)

첫 번째 저자가 발표자 임 / * 영어발표, + 학생발표, @ 학부학생

부문 첨단 항공우주 모빌리티 소음진동 [1]

5월 29일(금) 08:40~10:00, 그랜드볼룸[1]

좌장 : 고정우(항공대)

- 08:40~08:55 + 첨단항공모빌리티 축소기 객실 내 소음-진동 계측 데이터를 활용한 능동소음제어 시뮬레이션
손재혁, 장현우, 김요준, 김세희, 유재관, 김중관(한서대)
- 08:55~09:10 + 이중 후퇴각을 적용한 틸트로터의 허브 진동 및 소음 해석
오석중, 박재상(충남대), 정재현, 이명규(항공우주연)
- 09:10~09:25 + 블레이드 매수 변화를 통한 프로펠러-에어프레임 시스템의 소음 및 진동 저감
손상민, 송찬호, 정다빈, 명노신, 이학진(경상국립대)
- 09:25~09:40 + 이중 하반각을 적용한 헬리콥터 로터의 BVI 소음 해석
이태경, 오석중, 박기정, 박재상(충남대)
- 09:40~09:55 + 강제 동축반전 로터의 고차 조화 피치 제어 입력의 기계 학습 기반의 최적화
황재희, 박재상(충남대)

인공지능(AI)

5월 29일(금) 08:40~10:00, 그랜드볼룸[2]

좌장 : 마평식(가천대)

- 08:40~08:55 + 저지연 실시간 음성 향상을 위한 BSRNN 모델 구조 개선
최인한, 박용화(KAIST)
- 08:55~09:10 +* Deep Spatiotemporal Learning for Battery Prognostics using Incremental Capacity Curve Image Transformation
Tanveer Mohad, 김흥수(Dongguk Univ.)
- 09:10~09:25 + Mel-Coherence: Quantification of Audio Data Distortion for Optimal Data Augmentation on Sound Event Detection
최승덕, 최성민, 최인한, 진민제, 박용화(KAIST)

- 09:25~09:40 + 형상 변화를 반영한 공간 적응형 딥오넷 기반 음향 산란체의 파동 산란 모델링 및 최적 형상 설계
이종목, 원채윤, 박건혁(포항공과대), 오예니, 노홍균, 이승철(KAIST)
- 09:40~09:55 + 역학적으로 시스템과 연관된 물리 변수 보조 분류를 이용한 멀티-태스크 러닝 기반 고장 분류 기법
이원준, 김현준, 정수연, 박용화(KAIST), 박성원, 옥승훈(HD현대일렉트릭)

에너지

- 5월 29일(금) 08:40~10:00, 에메랄드홀 좌장 : 이종길(경국대)
- 08:40~08:55 가스터빈 발전기 회전자 인입상태 위치 체결강도평가 시스템 개발
손종덕, 엄예준, 정진성, 김희수(전력연)
 - 08:55~09:10 에너지 하베스팅 효율 향상을 위한 진동계의 최적화 연구
이수목, 조만희(삼우ANC), 류기수(리수엔지니어링)
 - 09:10~09:25 고리 질량에 컴플라이언트 튜브가 설치된 아누스 헬름홀쯔 센서의 수중 내부 유동 특성 연구
이종길(경국대)
 - 09:25~09:40 양수발전 설비 자동예측진단시스템(H-AIMD) 운영 및 기술고도화
예송해, 양승욱, 최현식, 임성훈, 김대웅(한수원)
 - 09:40~09:55 유체 흐름 내 캔틸레버형 PVDF 에너지 하베스터의 에너지 수확 특성에 대한 블러프 바디의 형상과 위치에 따른 영향
이종길(경국대)

부문 ISO/TC43 표준화

- 5월 29일(금) 08:40~10:00, 오팔홀[1] 좌장 : 김용희(영산대)
- 08:40~08:55 ISO/TC43/SC1 WG 28 및 JWG1의 표준화 동향
조완호(표준과학연)
 - 08:55~09:10 ISO/TC43/SC1 WG45의 표준화 동향
박현구(송원대), 구진희, 김우정(환경과학원), 임진아(환경산업기술원), 김용희(영산대)
 - 09:10~09:25 사운드스케이프 국제표준 ISO 12913 시리즈의 현황
류종관(전남대), 김용희(영산대)
 - 09:25~09:40 투명 방음판 사양 및 성능 평가방법 표준화 방안
장태순, 이용용(도로공사 도로교통연), 윤제원(팀버웨어)
 - 09:40~09:55 ISO 9052-1 개정 동향 및 바닥완충재 KS 제품 표준화
송국곤, 한성재, 송한술(KCL)
 - 09:55~10:10 건축물 음향성능 등급 표준화 - ISO/TS 19488 부합화 등
정정호, 이효진(방재시험연)

기획 미래모빌리티 [4]

5월 29일(금) 08:40~10:00, 릴리홀[1]

좌장 : 박당희(현대차)

- 08:40~09:10 * **KEYNOTE** AI-SQ Engineering and Creative Sound Design: A New Framework for EV Acoustics
Norio Kubo(EV Soundscape Limited)
- 09:10~09:25 전정기관 동특성 기반 멀미 감수성 지표의 예측력 검증과 주행 komfort 영향 정량 분석
김성현, 양재식(현대차)
- 09:25~09:40 다채널 오디오 시스템을 이용한 사용자 의도 기반 차량 내 가변잔향 시스템의 구현 및 객관평가
김성준, SATO RAI, 김성영(KAIST), 김주인(현대차)

부문 바닥충격음; 측정/평가

5월 29일(금) 08:40~10:00, 릴리홀[2]

좌장 : 성요한(우미건설)

- 08:40~08:55 모듈러주택 중량충격음의 결정주파수대역 특성 - 소형 공동주택과의 비교
배기선(동인산업), 윤중연(금강비켄드), 김준영(금강공업)
- 08:55~09:10 중량충격음 단일수치 기여도 분석에 따른 바닥완충재 소재특성 평가
황태식, 김현기, 박준호(다스코)
- 09:10~09:25 소음 모니터링용 프로토콜 개발에 관한 연구
김정중, 정성수, 김윤재(환경음향연구소), 이효성(표준과학연)
- 09:25~09:40 무선 기반 IoT 센서 네트워크를 위한 소음 모듈 개발관련 연구
김정중, 정성수, 김성용, 황석, 고병수(환경음향연구소)

진동, 동역학 및 제어이론 [3]

5월 29일(금) 08:40~10:00, 사파이어홀[1]

좌장 : 이혁(기계연)

- 08:40~08:55 + 볼트 체결부의 전단력 추정을 위한 조인트부 탄성응력 활용 연구
박경원, 장연진, 정현준, 박준홍(한양대), 최성욱(현대자동차)
- 08:55~09:10 + 베이지안 최적화를 이용한 격자 구조의 저주파 광대역 진동 감쇠 설계
윤효의, 박채원, 이상륜(이화여대), 이태건, 최원재(표준과학연)
- 09:10~09:25 + PolyMAX 알고리즘 기반 감쇠비 식별 안정성 향상을 위한 반전력법 보완 방법
김현우, 서유중, 김찬중(부경대), 김규식(자동차연)
- 09:25~09:40 + 머신러닝 분류성능 향상을 위한 회전체 전용 상태 지표(Condition Index) 활용
성주현, 최병근, 강민석, 윤재광, 함다현(경상국립대), 박동희(다비스)
- 09:40~09:55 + 압력 파워 스펙트럼 밀도를 활용한 원자로 내부 구조물의 유동 동하중에 대한 구조해석에 관한 연구
라치웅, 박노철, 박영진, 백효성(연세대)
- 09:55~11:10 전방향 초음파 방출 증폭을 위한 이중 공진 기반 탄성 메타 구조체 개발
이혁(기계연), 박준형(표준과학연), 김홍재(삼성전자), 김윤영(서울대)

기획 바이오 및 환경 센서

5월 29일(금) 08:40~10:00, 사피이어홀[2]

좌장 : 박진성(성균관대)

- 08:40~08:55 + 진동 기반 물질 전달 향상을 이용한 휴대형 망간 이온 센서
최도은, 박주형, 박현준, 김치현, 채경환, 김가영, 박대일, 조원준, 장다영, 김수빈, 강채영, 허은슬, 박진성(성균관대)
- 08:55~09:10 + 납, 카드뮴 이온 검출을 위한 휴대용 진동 장치를 갖춘 나피온/흑연-비스무트 나노 플레이트 센서
박대일, 박진성, 박주형, 김치현, 박현준, 채경환, 김가영, 조원준, 장다영, 강채영, 김수빈, 최도은, 허은슬(성균관대)
- 09:10~09:25 뇌척수액 누출의 고감도 진단을 위한 AI 융화 SERS 플랫폼
박주형, 박현준, 김치현, 채경환, 박대일, 김가영, 조원준, 장다영, 최도은, 강채영, 김수빈, 허은슬, 박진성(성균관대)
- 09:25~09:40 Fabrication of Au@Ag Nanocoral-inspired SERS Substrates for Highly Sensitive Detection of Thiram
박진성, 박주형, 김치현, 박현준, 채경환, 박대일, 김가영, 조원준, 강채영, 장다영, 최도은, 김수빈, 허은슬(성균관대)

포스터 발표 [2]

5월 29일(금) 10:00~10:40, B1층 로비

좌장 : 김성현(현대차), 김진균(경희대), 박춘수(표준과학연구원), 손기성(세안기술)

- P201 + 실크-P25 단백질 복합체의 계면 특성에 대한 멀티스케일 인 실리코 분석
한소은, 박우범, 나성수(고려대)
- P202 + Modular Quasi-zero stiffness Vibration Isolation via Series-configured Origami-Inspired Mechanical Metamaterials
Yuhao Wang(KAIST), Patro Somya Ranjan, 양석규, 양진규(서울대), Kangyu Li, Zhihao Yuan, 주재형(Jiao Tong Univ.), Arup Neogi(중국과학기술대)
- P203 + 4륜 독립 조향/제동/구동 차량의 그림 마진 기반 통합 새시 제어
황규용, 오종석(공주대)
- P204 + 바닥충격음 수음점-가진점 조합에 따른 단일수치 평가량 비교
윤태경, 김명준, 김신태, 한도훈(서울시립대)
- P205 + 하이브리드 음향 흡음재의 복소 주파수 영역 해석 및 CNN 기반 흡음률 최적화
신종하, 한제현(한국공학대)
- P206 + 단일축 기하 변형에 따른 Schwarz-P TPMS의 대칭성 저하 및 방향성 탄성 밴드갭 특성
김아린, 오일권(KAIST)
- P207 + 비무향 측정 환경에서의 개인화 HRTF 보정 방법론
노희주, 한제현(한국공학대)
- P208 + 1-3형 및 2-2형 압전 복합체의 결합 공진 모드에서 나타나는 방사 특성 분석
강호석, 김진욱(경북대)
- P209 + 3차원 프린팅을 이용한 음향메타렌즈 결합형 소형 초음파 트랜스듀서 개발
박해정, 김진욱(경북대)

- P210 + A Multi-scale Simulation Approach for Analyzing Silk-based 193nm-EBL Photoresists
김민지, 박우범, 나성수(고려대)
- P211 + Magnetically Induced Zero-stiffness in NdFeB-filled H-PDMS Origami Structures
김채환, 김재환, 공현우, 김민진(금오공과대)
- P212 + Design of Multi-directional Quasi-zero stiffness Meta-structure for Ultra-Low Frequency Isolation
이제무, 박정훈, 임홍석, 이승엽(서강대)
- P213 + Beam-Based Quasi-zero Stiffness Structures for Torsional Low-Frequency Isolation
박정훈, 이제무, 임홍석, 이승엽(서강대)
- P214 + PPO-Based Optimal Design of Zero Stiffness in a Cosine-Curved Dome with Variable-thickness for Vibration Isolation
김동성, 임홍석, 이승엽(서강대)
- P215 + 조류 머리 안정화 메커니즘을 모사한 수동형 짐벌 연구
이승훈, 이준호, 이동민, 여운형, 김기우(인하대)
- P216 + 미세 누설 검출을 위한 시공간 영상 신호 전처리 기법
박민규(충남대), 손기성, 전형섭(세안기술), 고유호(충남대)
- P217 + 스트로보스코픽 영상 기반의 3차원 모션 측정을 활용한 운용 중 블레이드 상태진단 기법 개발
이주원, 공예술, 이승환, 정서현, 모태산, 박규해(전남대)
- P218 + 스마트폰 영상 기반 모터 베어링 고장진단
신유정, 박용화, 이원준, 김정민, 김현준, 윤창규, 정원호(KAIST)
- P219 + 신축성 웨이브 구조 압전 회로의 전기 출력 특성 분석
김경찬, 윤정훈(공주대)
- P220 + 수변공원 음악 분수의 환경소음 마스킹 효과와 인지적 반응에 관한 연구
김재현, 이병찬, 주윤현, 윤익상, 송형주(한국교통대)
- P221 + PPO를 활용한 단일 프로펠러 드론 제어
김현민, 손정우(금오공과대)
- P222 + 음향 성분 특성을 반영한 단일 이미지 기반 RIR 추정
최성민, 박용화, 최승덕, 최인한(KAIST)
- P223 + 운항 경로에 따른 UAM 소음의 모델링
김준영(영산대), 전상은(부산대), 김용희(영산대), 김상호, 권준엽, 최다희, 류세아, 김하민(건국대)
- P224 @ 첨단항공모빌리티 능동소음제어 연구를 위한 멀티콥터 축소기체 설계
김요준, 손재혁, 장현우, 김세희, 유재관, 김중관(한서대)
- P225 @ 방음벽 설계를 위한 투과 손실 기초 해석 연구
박성현(인하대), 노희민(철도기술연)
- P226 @ 단방향 클러치 기반 가변 편심 휠의 설계 및 활용
최석민, 박수인, 손정우(금오공과대)
- P227 @ 순환토사 혼입 재활용 플라스틱 완충재의 동탄성계수 저감을 위한 형상 최적화 연구
최지원, 김민혁, 김재근, 김의열, 김호욱(인하대), 설창범, 김태훈(리덴티앤아이)
- P228 @ 4절 링크 메커니즘을 적용한 이륜 휠-레그 로봇의 설계 및 균형 제어
정해린, 손정우, 김희원, 조현성(금오공과대)

- P229 @ Accelerated Cooling Enabled by Nanostructured Graphene/PEDOT:PSS/TPU Electro-Thermal Composites
원다민, 김권민, 김재환(금오공과대)
- P230 @ 레이저 패턴된 이온성 고분자 액추에이터의 비대칭 구동을 이용한 솔방울 모사 생체모방 응용
김정운, 조성준, 오승민, 김재환(금오공과대)
- P231 @ 다중 볼트 체결 구조물의 볼트 풀림 위치 식별을 위한 주파수 응답 및 MS 유사성 함수 기반 해석적 연구
김성윤, 윤승현, 김희준, 박병주, 한정삼(경국대)
- P232 @ 실내·외 소음 기준 충족 유형이 상이한 공동주택의 실내 심리음향 지표 비교 연구
조형찬, 최문경, 장서일(서울시립대)
- P233 @ 공동주택 바닥충격음의 인접 세대 영향 범위 사례 연구
한도훈, 김명준, 김신태, 윤태경(서울시립대)

부문 첨단 항공우주 모빌리티 소음진동 [2]

- 5월 29일(금) 10:40~12:00, 그랜드볼룸[1] 좌장 : 김도형(항공우주연)
- 10:40~10:55 + 틸팅 프로펠러를 사용하는 전기동력수직이착륙기의 전기체 모델링 및 진동 해석
박기정, 박재상(충남대)
 - 10:55~11:10 + 임팩트 해머 가진 시험 기반 축소 시험체의 동특성 식별
김준영, 조해성, 박상민(전북대), 박영근(서울대), 송기석(국방과학기술원)
 - 11:10~11:25 + 다양한 착륙각 및 무게중심 위치를 고려한 재사용 발사체의 착륙 시뮬레이션
조명균, 김현호, 박재상(충남대)
 - 11:25~11:40 + 외란을 고려한 재사용 발사체의 해상 착륙 거동 해석
김현호, 조명균, 박재상(충남대), 류원희(풍산방산기술연), 심창훈(한화에어로스페이스)
 - 11:40~11:55 + VCT를 이용한 재사용 발사체 추진제 탱크의 좌굴 하중 예측
강지윤, 김현호, 박재상(충남대), 심창훈(한화에어로스페이스)

부문 환경소음의 진단·예측·제어 융합기술

- 5월 29일(금) 10:40~12:00, 그랜드볼룸[2] 좌장 : 김필립(건설기술연)
- 10:40~10:55 환경소음 지식 체계화를 위한 온토로지 설계 및 구현
박태호, 선호성(환경연)
 - 10:55~11:10 환경소음의 음악 마스킹을 위한 심리음향 기반 선택적 적응형 음악제어 방법
김성현(현대차)
 - 11:10~11:25 **발표시간변경** **포스터발표 [1]** **충간소음 측정 관련 거주형태별 민원 현황 및 상담건수**
김길재, 김민수, 윤마진, 심현숙(환경공단)
 - 11:25~11:40 대리변수를 활용한 통계적 소음지도 작성
김경민(서울시립대)
 - 11:40~11:55 CPX를 활용한 신축이음장치 발생소음 측정 방법 고찰
이우용, 장태순, 강혜진, 유혁진(도로공사)

부문 철도 소음진동

5월 29일(금) 10:40~12:00, 에메랄드홀

좌장 : 최성훈(철도기술연)

- 10:40~10:55 철도차량 주행안정 및 진동저감을 위한 헨가파라미터 최적화
신지환, 박준혁, 최성훈(철도기술연)
- 10:55~11:10 + 전산해석을 통한 도시철도 출입문의 차음 성능 분석 연구
허명, 노희민(철도기술연)
- 11:10~11:25 + SEA 기반 철도차량 패널 투과손실 해석 기초연구
이영규(과학기술연합대학원대), 노희민(철도기술연)
- 11:25~11:40 고속차량 대차주행 모니터링 시스템
손병구, 정휴정(BP지능역학), 김재현(철도공사)
- 11:40~11:55 동력분산식 고속철도 차량의 주행 실내소음 전달 경로 분석
장형석, 이용성, 김종환, 김재환(현대로템), 박재우(지멘스인더스트리소프트웨어)

기획 실내음향

5월 29일(금) 10:40~12:00, 오파홀[1]

좌장 : 김신태(서울시립대)

- 10:40~10:55 방음터널 내 비상방송 성능 확보를 위한 스피커 배치 방안 검토
문완기, 연준오, 문순성, 구희모(조선해양기자재연)
- 10:55~11:10 STI 기반 방음터널 내 비상방송 음성전달성능 평가 방법에 관한 연구
문순성, 구희모, 연준오, 문완기(조선해양기자재연)
- 11:10~11:25 + 건물 외피형상을 이용한 야외 공연장의 음향설계
김준영, 전현준, 김용희(영산대), 전상은(부산대), 김신태(서울시립대)
- 11:25~11:40 + 미술관 및 박물관의 실내음향 특성 및 설계기준 제안
전상은(부산대), 김준영, 김용희(영산대), 전용철(남양노비텍), 김효진, 이용훈(동성케미칼)
- 11:40~11:55 + 오케스트라 피트 형상 및 내부 마감재료에 따른 오페라극장 무대-피트 밸런스 영향
김신태(서울시립대), 김용희, 전현준, 김준영(영산대), 전상은, 김윤지(부산대)
- 11:55~12:10 해외 사례조사를 통한 실내음향 설계기준 표준화
김용희(영산대)

기획 미래모빌리티 [5]

5월 29일(금) 10:40~12:00, 릴리홀[1]

좌장 : 문소연(히만)

- 10:40~10:55 + 부분기여도함수를 이용한 시트의 진동원 분석
김호영, 한소운, 김민지, 나성수, 윤성호(고려대), 최성욱, 문호성(현대차)
- 10:55~11:10 + 주행 내외부의 시정각 자극 및 청각적 간섭 환경에서의 운전자 주행 성능과 신뢰도 영향 연구
신지연, 윤명환(서울대), 문소연(히만)
- 11:10~11:25 + DeepONet을 이용한 주행 중 차량 진동 전달 경로 분석 연구
한소운, 김호영, 김민지, 나성수, 윤성호(고려대), 최성욱, 문호성(현대차)
- 11:25~11:40 + Operational Transfer Path Analysis 기반 차량 Seat 진동 경로 및 기여도 분석
김민지, 나성수, 윤성호, 한소운, 김호영(고려대), 최성욱, 문호성(현대차)

부문 사운드스케이프

5월 29일(금) 10:40~12:00, 릴리홀[2]

좌장 : 이송미(전남대)

- 110:40~10:55 소음민감도 척도(WNSS) 단축형의 신뢰도 및 타당도 검토
이송미, 김윤성, 류종관(전남대), 양원영(광주대)
- 10:55~11:10 + 거주자 경험 기반의 공동주택 사운드스케이프 인식 모형 구축: 질적 분석 연구
김도경, 류종관, 송민정, 한명호(전남대)
- 11:10~11:25 + 도시 음환경의 컨텍스트 기반 예측모델 및 공간 지도화
김건희, 박태호, 홍주영(충남대)
- 11:25~11:40 + 실내외 복합소음의 평가 지표와 주관적 반응과의 관계
김정훈, 류종관, 양서영(전남대)
- 11:40~11:55 + 실내외 복합소음 환경에서의 소음원별 발생특성과 주관적 반응과의 관계
양서영, 김정훈, 류종관(전남대)

진동, 동역학 및 제어이론 [4]

5월 29일(금) 10:40~12:00, 사파이어홀[1]

좌장 : 이수목(삼우ANC)

- 10:40~10:55 상태진단을 위한 크랙 전파에 의한 스퍼 기어의 진동특성
박찬일(강원대)
- 10:55~11:10 복소고유치의 이해와 응용 : Holset형 댐퍼의 동특성 규명
이수목(삼우ANC)
- 11:10~11:25 인공 지능 기반 건조기 배관 응력/고유진동수 예측 및 설계
이상륜, 김마리, 이송현(이화여대), 김석찬, 박민호(LG전자)
- 11:25~11:40 동흡진기를 이용한 기계시스템 진동저감
박성민, 윤정환, 장호선, 박민규, 신완순(국방과학연)
- 11:40~11:55 드럼세탁기 과도 진동 해석 정확도 개선을 위한 댐핑 최적화 해석 프로세스 개발
오광현, 이상업, 최지훈(삼성전자)

숙박 안내

쓸비치 삼척
(학회 행사장)

1. 아래의 숙박 할인요금은 행사 기간 동안[5월 27일~5월 28일, 체크인 기준 / 주중요금 적용] 적용되며, 본 행사 등록자 및 참가자를 위한 특별할인요금으로 제공됩니다.
2. 예약 방법은 하기의 숙박 안내문을 참고하시어 객실예약 홈페이지를 통해 예약 가능합니다.
3. 예약 마감일 : 2026년 5월 17일(일)까지 (객실은 선착순 마감될 수 있음)
4. 예약 번호 발송 : 확정된 예약에 대해서 5월 18일(월) 이후 휴대폰(카카오톡, 문자)으로 순차적 발송 됩니다.

쓸비치 삼척 객실 예약 홈페이지

<https://ksnve2026.mice.link>



○ 숙박요금 (1박 주중요금 기준, VAT포함)

구분	객실타입	정상요금	할인요금	비고
호텔 (C타워)	슈페리어(스탠다드/패밀리트윈)	720,000원	151,000원	2인 기준, 조식 별도, 더블+트윈
	슈페리어(파설오션뷰/패밀리트윈)	750,000원	151,000원	2인 기준, 조식 별도, 더블+트윈
리조트 (A,B타워)	패밀리(취사/스탠다드/침대)	630,000원	155,000원	4인 기준, 조식 별도, 침실1, 거실, 욕실1
	스위트(취사/스탠다드/침대)	710,000원	175,000원	5인 기준, 조식 별도, 침실2, 거실, 욕실2

* 조식 : 필요한 경우, 객실 예약시 함께 예약 해주셔야 합니다. 30,000원(1인/1회, 할인가, 주말 5,000원 추가)
 * 조식부페 운영은 2부제(주말은 3부제)로 운영되며 당일 현장에서 신청하는 경우 사전 예약자 우선으로 식사가 불가 할 수 있습니다.

- 상기의 할인요금에는 정상 요금에서 1실 1박당 할인된 요금으로 제세금 포함임.
- 체크인 시간 15:00, 체크아웃 시간 11:00
- 취소 및 위약금 안내 : 1일전 객실 예약 취소시 100%, 3일전 40%, 5일전 60%, 7일전 20%, 8일전 0% 취소위약금이 발생.

▷ 숙박예약 문의처

쓸비치 삼척 호텔&리조트

예약 담당자 : 정종길 지배인

• 전화번호 : 02-2222-8944 (문의가능 일정 : 주중 09:00~16:00), • E-mail : darknik@naver.com

▷ 참고사항

1. 호텔 및 리조트 정보 문의는 소노호텔앤리조트 대표번호 1588-4888번으로 문의 바랍니다.
2. 객실료를 현장 결제 원하시는분은 상기의 문의처로 학회명과 함께 요청사항 남겨주시면 별도 신청서를 보내드립니다.
3. 행사 당일 현장에서 카드 교체는 불가합니다(사전 신청 필요).

주변 숙소 [차량 또는 도보 20분 이내 거리]

주변숙소는 참가자 개별 예약하여야 하며, 풀비치 삼척 객실 예약과 별도입니다.

뉴동해관광호텔

- 주소 : 강원도 동해시 평릉길 1
- 홈페이지 : <http://www.hotelnd.com>
- 예약 방법 : 홈페이지 또는 숙박 예약 사이트 활용

구 분	객실타입	할인요금	비 고
뉴동해관광호텔	스탠다드 더블	78,000원 ~ 108,000 (변동)	승용차로 17분 거리 (동해시 평릉길)
	스탠다드 트윈	90,000원 ~ 108,000 (변동)	

예약 문의 : 033-533-9215

* 호텔 조식 : 18,000원(1인/1회), 프론트 데스크에서 사전 결제
* 체크인 15:00, 체크아웃 11:00

씨스포빌 리조트

- 주소 : 강원도 삼척시 근덕면 상명방길 30-80
- 홈페이지 : <http://www.seasprovill.co.kr>
- 예약 방법 : 홈페이지 또는 숙박 예약 사이트 활용

구 분	객실타입	할인요금	비 고
씨스포빌 리조트	스탠다드 온돌(산 전망)	60,000원 ~ 95,000 (변동)	승용차로 20분 거리 (삼척시 근덕면)
	디럭스 더블(산 전망)	100,000원 ~ 154,000 (변동)	

예약 문의 : 033-570-5000

* 호텔 조식 : 주말에만 단품 유료 제공되나 호텔 사정에 따라 변경될 수 있음
* 체크인 15:00, 체크아웃 11:00

해화담

- 주소 : 강원도 삼척시 테마타운길 27
- 예약 방법 : 전화 예약

구 분	객실타입	할인요금	비 고
해화담	더블	60,000원 ~ 70,000 (변동)	도보 13분 거리 (삼척시 테마타운길)
	트윈	60,000원 ~ 90,000 (변동)	

예약 문의 : 033-576-0161

* 조식불포함
* 체크인 15:00, 체크아웃 11:00

행사장 ; 솔비치 삼척

오시는 길 안내

- 주 소 : 강원도 삼척시 수로부인길 453
- 대표전화 : 1588-4888
- 자세한 교통편 안내는 솔비치 삼척 홈페이지(https://www.sonohotelsresorts.com/solbeach_sc/location) 참고

1. 기차 이용

- 코레일 운행 사정에 따라 시간은 변경될 수 있습니다. 자세한 내용은 코레일 홈페이지를 참고바랍니다.

KTX이음 시간표

구 분	서울 → 동해			동해 → 서울		
	출 발(서울역)	경유/출발(청량리역)	도 착(동해역)	출 발(동해역)	경유/출발(청량리역)	도 착(서울역)
1회차	-	07:05	09:28	07:05	09:28	09:49
2회차	10:59	11:20	13:36	10:04	12:23	-
3회차	15:01	15:23	17:43	14:02	16:18	16:39
4회차	18:20	18:41	20:57	19:04	21:27	21:49
5회차	19:50	20:11	22:26	21:32	23:50	00:12(+1)

동해역에서 행사장(솔비치 삼척 호텔/리조트) 오시는 방법

1. 동해역에서 111번(삼척시버스) 탑승 후 "솔비치 삼척" 정류장 하차 → 도보 5-8분 이동 → 솔비치 삼척
2. 동해역에서 21-1(시내버스) 탑승 후 "삼척해수욕장 입구" 정류장 하차 → 도보 10~15분 이동 → 솔비치 삼척
3. 택시 이용시 ; 약 15분~20분 소요(10,000원 내외)

2. 고속/시외 버스 이용 [서울(경부, 동서울) ↔ 솔비치 삼척]

- 운행사 사정에 따라 시간은 변경될 수 있습니다.

구 분	서울경부고속버스터미널 ↔ 삼척종합버스터미널				동서울고속버스터미널 ↔ 삼척종합버스터미널			
	출발(서울 경부)	도착(삼척)	출발(삼척)	도착(서울 경부)	출발(동서울)	도착(삼척)	출발(삼척)	도착(동서울)
1회차	06:20	09:50	06:05	09:35	06:45	09:50	05:50	08:55
2회차	07:10	10:40	06:55	10:25	07:20	10:25	07:25	10:30
3회차	08:00	11:30	07:45	11:15	08:50	11:55	09:30	12:35
4회차	08:50	12:20	08:35	12:05	11:30	14:35	10:05	13:10
5회차	09:40	13:10	09:25	12:55	13:00	16:05	11:20	14:25
6회차	10:40	14:10	10:15	13:45	14:50	17:55	12:25	15:30
7회차	11:50	15:20	11:05	14:35	16:35	19:40	14:45	17:50
8회차	12:40	16:10	11:55	15:25	17:20	20:25	17:15	20:20
9회차	13:30	17:00	12:45	16:15	18:40	21:45	18:20	21:25
10회차	14:30	18:00	13:55	17:25	19:50	22:55	20:10	23:15
11회차	15:30	19:00	14:55	18:25				
12회차	16:30	20:00	15:35	19:05				
13회차	17:30	21:00	16:35	20:05				
14회차	18:30	22:00	17:25	20:55				
15회차	19:40	23:10	18:35	22:05				
16회차	21:00	00:30(+1)	19:35	23:05				
17회차	22:30	02:00(+1)	20:35	00:05(+1)				

삼척고속버스 터미널에서 행사장(리조트) 오시는 방법

1. "삼척종합버스터미널" 에서 11번 버스 이용 (07:10, 08:35, 09:40, 11:20, 13:00, 14:10, 15:30, 16:40, 17:50, 19:10)
2. 택시 이용시 ; 약 10분 소요(7,000원~9,000원)

행사장 ; 쓸비치 삼척

편의시설

본 학술대회 행사장인 “쓸비치 삼척”에는 다양한 부대시설들을 갖추고 있습니다.

학술대회 기간중에 아래 영업 시간 등을 참고하시어 다양한 서비스를 경험해 보시기 바랍니다.

구 분	상호명	위 치	운영시간	연락처
식음료	세프스키친(뷔페 레스토랑)	웰컴센터 1F	[조식] 07:00 ~ 10:30 (월~금) 1부 07:00 ~ 08:20 2부 08:30 ~ 09:50 3부 10:00 ~ 11:20 (토·일 3부제) [중식] 미운영 [석식] 17:30 ~ 21:00 *사전 예약제로 타임당 140명± 한정 운영	033-803-7520 (내선 7520)
	해파랑(한식 레스토랑)	C동 1F	[조식] 07:30 ~ 10:30 [중식] 11:00 ~ 16:00 [석식] 17:30 ~ 21:00 [Break Time] 10:30 ~ 11:00 / 16:00 ~ 17:30	033-803-7530 (내선 7530)
	식객(구이 전문점)	산토리니 광장	[석식] 17:30 ~ 21:00 (주문마감 : 20:30) [더 펍] 21:00 ~ 23:00 (주문마감 : 22:30)	033-803-7560 (내선 7560)
	베이커리&카페	웰컴센터 1F	[운영시간] 07:00 ~ 21:00 (주문마감 : 20:30)	033-803-7570 (내선 7570)
	배스킨라빈스(아이스크림)	웰컴센터 1F	[운영시간] 10:00 ~ 21:30	033-803-7975 (내선 7975)
	비비큐(치킨)	웰컴센터 1F	[운영시간] 16:00 ~ 24:00	033-803-7861 (내선 7861)
	부산어묵	A,B동 1층	[운영시간] 10:00 ~ 21:30	-
스파&사우나	사우나	웰컴센터 1F	[운영시간] 07:00 ~ 19:00 (투숙객 30%)	033-803-7928 (내선 7943)
	아레사나 스파 스킨&바디	웰컴센터 B1F	[운영시간] 10:00 ~ 21:00 (당일 선착순 예약제)	033-803-7875 (내선 7875)
쇼핑	굿앤굿스	웰컴센터 1F	[운영시간] 24시간 (무인 : 24:00 ~ 08:00)	033-803-7852 (내선 7852)
	특산품 매장	웰컴센터 1F	[운영시간] 09:30 ~ 19:00	033-803-7869 (내선 7869)
놀이시설	노래방	웰컴센터 1F	[운영시간] 09:00 ~ 24:00	033-803-7859 (내선 7859)
	오락실			
	당구장			
	탁구장			

* 운영시간 등은 업체 사정에 따라 변경 될 수 있습니다.

주변관광

○ 덕봉산 해안생태탐방로

덕봉산 해안생태탐방로는 과거 군 경계 지역으로 민간인 출입이 통제되었다가, 53년만인 2021년에 개방되어 최근 삼척에서 가장 핫한 명소로 떠오른 곳입니다. 덕봉산은 본래 섬이었으나, 지금은 육지와 연결된 독특한 지형을 가지고 있습니다. 산이라기보다는 작은 언덕으로 체력 부담이 적어 기아괴석으로 이루어진 해안길을 걸으며 동해 바다의 파도소리를 가장 가까이 들을 수 있는 코스입니다. 맹방해변과 덕봉산을 이어주는 구불구불 외나무다리는 대표적인 포토존으로 정상에서는 맹방해변과 덕산해변을 한눈에 조망할 수 있는 명소입니다.

(문의 : 033-570-3091)

* 강원도 삼척시 근덕면 덕산리



출처 : <https://www.samcheck.go.kr/tour/01456/01462/02228.web>

○ 이사부독도기념관

이사부독도기념관은 서기 512년, 지증왕의 명을 받아 우산국(지금의 울릉도와 독도)을 우리 영토로 편입시킨 이사부 장군의 개척 정신을 기리기 위해 건립되었습니다. 삼척 정라항 일대는 이사부 장군이 우산국 정벌을 위해 출항했던 역사적 거점으로 알려져 있어 그 의미가 더욱 깊습니다. 삼척의 바다와 독도의 사계를 담은 최첨단 ICT기술 미디어아트 등 전시를 통해 척박한 해로를 뚫고 영토를 수호했던 선조의 기상, 현대 과학기술의 최전선에 계신 학회 회원들께서도 새로운 영감과 에너지를 얻으실 수 있습니다. 역사와 문화 그리고 기술이 어우러진 기념관에서 삼척의 깊은 맛과 멋을 느껴보시기 바랍니다. (관람시간 09:00~18:00, 화~일요일)

(문의 : 033-575-1040)

* 강원도 삼척시 새천년도로 28



출처 : <https://isabudokdo.kr/sub/Info.php>

○ 삼척해상스카이워크

2026년 3월 23일 정식 개장한 삼척해상스카이워크는 삼척의 새로운 랜드마크로 급부상중인 곳입니다. 해발 77m높이의 절벽 위에 설치되어 있으며 바다쪽으로 100m 가량 뻗어나가 있어 아찔한 높이와 개방감을 줍니다. 또한 강화유리로 제작된 투명한 바다 구간은 걸을 때마다 발 밑으로 부서지는 파도를 바로 내려다볼 수 있어 동해안에서 가장 스틸 넘치는 스카이워크 중 하나로 손 꼽힙니다. 이사부길 해안선을 따라 펼쳐지는 기암괴석과 소망의 탑, 그리고 끝없이 펼쳐지는 동해 수평선을 한눈에 조망할 수 있어 최고의 포토존이자 일몰풍경을 한눈에 담을 수 있는 곳입니다.(관람시간 09:00~18:00)

(문의 : 033-570-3097)

* 강원도 삼척시 교통 산 81-2



○ 죽서루(竹西樓)

죽서루는 관동팔경 중에서도 으뜸으로 꼽히는 명소로, 특히 2023년 말 보물에서 국보로 승격되면서 그 가치가 더욱 높아진 곳입니다. 삼척 시내 중심가(오십천 변)에 위치해 있어 접근성이 훌륭하고 오십천 주변 깎아지른 듯한 절벽 위에 세워져 있어 아래로 흐르는 오십천의 맑은 물과 건너편의 산세가 어우러진 풍경이 마치 한 폭의 산수화를 연상시킵니다. 죽서루의 특별한 점은 기둥 17개 중 9개는 자연 암반 위에, 나머지 8개는 석초 위에 세워졌는데 암반의 모양에 맞춰 기둥 밑면을 깎아 세운 모습에서 선조들의 건축 지혜를 엿볼 수 있고 누각 내부에 당대 명필들이 남긴 다양한 편액들을 살펴보는 재미도 쏠쏠합니다.(관람시간 09:00~18:00)

(문의 : 033-570-3722)

* 강원도 삼척시 죽서루길 37



한국소음진동공학회
2026년도 춘계 소음진동 학술대회

『한울원자력본부』 견학 참가자 모집



경북 울진에 위치한 “한울원자력본부”는 대한민국 에너지 안보의 핵심 거점으로 총 8기의 원자력발전소를 운영 및 건설 중이며, 국내 총 원자력 발전량의 30%를 담당하고 있습니다. 특히, 이번 2026년도 춘계 소음진동 학술대회 견학 프로그램을 통해 원자력 발전의 원리와 안전 관리 시스템, 그리고 미래 에너지 기술의 현주소를 직접 확인하실 수 있는 소중한 기회로 학술대회 참가자 여러분들의 많은 관심과 참가 바랍니다.

- 2026년도 춘계 학술대회 조직위원회 -



- 일시 : 2026년 5월 27일(수) 13:00 ~18:00
- 견학 : 한국수력원자력 한울원자력본부 (경상북도 울진군 소재)
※ 선착순 40명 모집, 자세한 내용은 아래 세부일정 참고바랍니다.

견학 세부 일정

※ 진행 일정은 발전소 사정에 따라 다소 변동 될 수 있음.

- 13:00~ 춘계 소음진동 학술대회 행사장 (쏘라치 삼척) 웰컴센터 앞 **집합**
- 13:10~14:20 **한울원자력본부**로 이동 (버스로 단체 이동), 도착후 [1차] 본부 방문증 수령
※ 한울원자력본부 보안관계상 개별이동은 불가하며, 쏘라치 삼척리조트에서 단체로 이동 바랍니다.
- 14:20~14:40 홍보관 브리핑
- 14:40~16:40 [2차] 발전소 방문증 수령 및 **신한울 1번 발전기 견학**
- 16:40~18:00 견학 종료 및 신분증 수령 ⇨ 학술대회 행사장으로 복귀

신청 및 참가 요령

※ 선착순 모집이며, 사전 신청 10명 미만시 취소

- 참가 대상 : 2026년 춘계 소음진동 학술대회 참가자(발표, 일반, 전시, 협력사) 및 동반가족
- 참가 신청 방법 : 학술대회 홈페이지 공지사항 참고하여 신청 (conf.ksnve.or.kr).
- 참가 비용 : 20,000원/인(셔틀 버스 제공 등)
- 신청기한 : 2026년 5월 13일(수)까지 사전 신청

견학시 주의사항

- 견학 준비물 : 주민등록증, 운전면허증(모바일 신분증 불가) 필수
- 견학 복장 : 나시, 반바지, 짧은 스커트, 샌들, 슬리퍼, 크로스, 쪼리 견학 불가
- 노트북, 태블릿, 가방, 핸드폰은 홍보관에서 보관 후 발전소 견학 가능

※ 추가공지
동반가족은 만20세 이상 성인만 가능합니다.

문의 : 사단법인 한국소음진동공학회 사무국
ksnve@ksnve.or.kr
02-3474-8002

2026년 춘계 소음진동 학술대회 및 전시회 | 2026년 5월 27일(수)~30일(토) | 쏘라치 삼척



수신 : 한국소음진동공학회
E-mail : ksnve@ksnve.or.kr
FAX : 02-3474-8004

2026 춘계 학술대회 사전 등록신청서

2026. 5. 13(수)까지
(일반참가자 신청용)

1인 1매 작성
E-mail이나 Fax로 송부

일시 : 2026. 5. 27.(수)~30(토)
장소 : 솔비치 삼척

www.ksnve.or.kr

학회 홈페이지에서
다운로드 및 신청 가능함.

* E-mail이나 Fax로 송신 후 48시간 이내에 학회로부터 확인회신이 없을 경우 전화로 문의해 주십시오.

신청인 : 성명 _____ 서명날인 _____ E-mail 주소 : _____
소속 _____ 직책 _____ 연락처 _____

위 본인은 한국소음진동공학회 2026년도 춘계 학술대회에 등록하고자 다음과 같이 **합계금액**을 아래의 한국소음진동공학회 계좌로 입금하고, 개인정보보호법에 의거 개인정보수집에 동의합니다. **동의**

※ 해당사항 칸에 체크(✓)하고 맨 아래 칸에 합계금액을 기입하시기 바랍니다.

항 목	구 분	내 용	학술대회 등록회비 ()안 금액은 현장등록회비(5월 13일(수)18:00부터 적용)	
			회 원	비회원
학 술 대 회	일 반	발표장 입장, 초록집(PDF), 웰컴리셉션, 중식(1회), 만찬(1회), 기념품, 경품응모	₩250,000.- (₩270,000.-) ✓	₩310,000.- (₩330,000.-) ✓
	학 생	발표장 입장, 초록집(PDF), 웰컴리셉션, 중식(1회), 기념품, 경품응모	₩160,000.- (₩180,000.-) ✓	₩190,000.- (₩210,000.-) ✓
	학부학생	발표장 입장, 초록집(PDF), 중식(1회), 웰컴리셉션, 기념품, 경품응모	₩50,000.- (₩70,000.-)	₩80,000.- (₩100,000.-)
합 계			학회로 송금액 : 전체합산금액 원	

본인은 2026년도 춘계 소음진동 학술대회에 위와 같이 신청서를 제출(등록회비 포함) 합니다.

2026년 월 일 참가자 _____ (서명날인)

회비가 장기 또는 당해연도 미납인 경우, "연체회원 등록회비"로 납부하는 경우 당해연도 회원자격이 부여됩니다. 신청방법은 사무국으로 문의 바랍니다. 비회원으로 등록회비 납부한 후 회원가입을 하는 경우 당해연도 연회비가 면제 됩니다.(단, 회원가입 신청서 제출 필수)

※ 상기에 수집된 개인정보는 학술대회 참가등록 및 학회(또는 등록자간) 정보교류를 위해 수집되며, 다른 용도로 사용되지 않음을 알려드립니다.
※ 등록자와 입금자 성명이 다른 경우 및 하나은행 계좌입금 이외 방법으로 입금할 경우(지로, 전자결제 등), 아래 통신란에 그 내용을 기재하여 주십시오.

□ 입금계좌 : 하나은행 103-237748-00105 예금주 : 한국소음진동공학회
우리은행 1005-701-054614 예금주 : 사단법인 한국소음진동공학회

* **취소 및 환불** 일반참가자 : 사전등록마감일까지 전액 환불, 이후부터는 환불불가.
단, 발표자는 요약문 심사 결과 채택불가인 경우 전액 환불가능하며, 천재지변 및 사회적 재난으로 인해 행사 당일에 취소되는 경우 50% 환불, 기타 사유로 인해 행사가 사전에 취소 또는 연기 될 경우 환불은 대회 조직위원회의 결정에 따름.
※ 일반참가자가 취소 시 그 대리인이 별도 비용 없이 학회사무국에 사전 통보 이후 참여 가능함.

<통신란>

첨 부 : 등록회비 입금영수증 사본

사단법인 한국소음진동공학회 사무국 귀중

“

소음진동 전문가와 함께하는
한국소음진동공학회

”

세계로, **K**-소음진동

2026년도 춘계 소음진동 학술대회

2026. 5. 27(수) ~ 30(토), 풀비치 섬척